大清光緒廿七年

申報

第一萬三百二號

十一月十一日

上海零售每張取錢十二文　外埠閱報遠近酌加寄費　西歷一千九百零一年十二月廿一日禮拜六　今日另出附張不取分文

外埠售報處
北京琉璃廠東北園自怡悅齋○天津紫竹林樂子亭○烟臺韓德森醫院隔壁劉心○平○漢口黃陂街太平巷口江左漢記石印書局○岳州宜昌江左漢記分局○新隄沙市江左漢記分局○九江仝泰盛○廬州府仝泰盛○蕪湖長街仝泰盛○安慶鄭廣鄉巷陞街操用盛○三牌樓袁昌藥王廟前周宅○揚州石牌樓吳鶴林○鎮江春記○江西乾昌仝泰裕興康○蘇州閶門東大街西首康錫箔莊內○無錫北門外泰源銀樓○常州青菓巷觀墨齋袜畫店○杭州保佑坊又拱宸橋紹城○小江橋申昌○福州南臺怡興洋行○嘉與朝恆大○廈門協興昌信局○寧波和泰黃端林定海和泰局泰興東門何乾元鹽庄○溫州五馬路中正和○香港文武廟前街文裕堂書坊○陝西務本新報館○西川重慶湖南常德南門外點石匯記書局○山東濟南府布政使街老裕興信局○廣西務南雲貫森昌○山西省敦標大街老羅興信局○其餘外埠信局及京報房代售

告白刊例
第一日每字取洋五釐第二日至第七日按日每字取洋三釐第八日起按日每字取洋二厘半結算字數則先以五十字之處為率多則以十字遞加至直行告自則以三百字扣碼價值一律並不指收此啓

勸募江皖急賑啓

本年之夏淫雨連綿兼旬不止陽侯因之為虐沿江各省慘被水災江西安徽兩省受害尤重淹斃人口幾不可以數計即幸而獲免於難而室廬田畝漂沒無存呼號於波浪之中棲息於沮洳之地哀鴻百萬待哺嗷嗷慘目傷心莫此為甚屬上好善之士既籌集巨貲攜往彼處散振然被災之地既廣楊枝一滴實難遍大千況現在時屆嚴冬當虐風嚴歲寒砭骨孑遺黎庶無食而兼無衣溝壑之填勢終難免惟冀四方善士慈悲大發慨解囊金少固無妨多則益善庶得源源接濟不致功虧半途一簣之施馨香以禱救人救徹功德無涯矣肅此佈陳伏冀
慈鑒

申報館協振所啓

九通股票定期截止提前出書告白

本局前刊圖書集成及二十四史兩大冊籍出售股票蒙海內稱許購者紛來蓋以本局誠信相孚非比諸凡出售股票者每致有始無終日後竟歸烏有也本局於此二書外亦從未出售股票茲因朝廷講求經濟實學變更考試章程首先創議刊印九通全書惟此書卷帙浩繁刊成定價昂貴深恐寒士不能購致因此貶價招股俾有志功名者皆得購儲此書迨自部議定章凡大小考試各題皆取資於是購票者較前益衆首批已經售完爰再續印千張以妥還餉茲因存票亦已無多爰定期本年十二月二十日截止股票俾能核數而購者苟其從速移玉遲將不能應命矣至本局初定明年十月刊竣全書茲思有鄉會大場必須先期告竣因定明年正月出皇朝三通其續三通正三通則提前於四月六月間出書區區苦心惟購票諸君鑒之

圖書集成局啓

書晉撫岑雲帥飭司道開辦農工局札後

傳曰務財訓農通商惠工衛文因之中興可知立國之本當以農工為急務中國自歷代以來非不農工並重無如陳陳相因鮮有以新法為變通者故雖以農為本務而農之利有限設肆以居工而工之技不專然當閉關自守之時雖墨守舊章尚無不可以自固迨海禁大開之後歐西估客麕集於中華中國漸成商戰之地利源外溢各國之勢日形富強我國之勢日形貧窮說者每講各國精究兵械而中國訓練不若也各國講求商務而中國會計不若也各國財賦充厚而中國庫儲不若也故中國而欲求富宜先究經商中國而欲求強宜先厚兵力二者交得則財賦何患不足庫儲亦何患不究哉不知各國之富強誠不外乎兵商而所以能兵能商者則仍不外天地自然之利與夫人力變致之功夫求天地自然之利當在田畝之間則農尚已農力既盡則收數日多土產日旺工人得以藉手二者交相為用利源於是乎不窮昔俄國有哈布粒心者見各國播種新法嘗著為論說謂一在擇種曾有嘔力者數年之間所擇之種一粒可收一萬八百四十粒因擇麥種七八百粒試播於地至於日至成熟竟敷一人一年之用一曰相土脈如地有碎石可設法碾碎雜於土中使為沃壤糞地之法更有藥水可補糞之缺并有較糞為良者即天氣寒冷之地用水蓄盛以沸湯藏置土中可使土脈和暖果能如法以行不但每畝可多出十倍即百倍亦可多出現在各國皆已行之故地無論荒熟皆可耕種無論磽瘠皆可收成至於土產既多輔以工作凡織綢織械織布以及五金百物[illegible]僅數一國之用餘則行銷各國商務日興此為各國富強之本也晉撫岑雲帥及見乎此爰札司道設立農工總局農分八類曰水利曰墾荒曰辨物性曰辦土宜曰儲料購種曰種樹曰畜牧曰多設勸農所工分四類曰查考進出口貨物曰獎勵工人曰聚教游民曰設勸工場務本之圖誠可謂法良意美惟思西人農工之學得以進於是者亦非一朝夕之故創之因之屢經變易今雖亦步亦趨似較西人為易然西人各有專門之學斯能集為大成若僅襲其皮毛久無成效致守舊之輩藉口於西學不足恃反以創之仿之者為徒耗經費又安望其再能推廣耶按西人專門之學均從學堂出身故能各精一技雲帥既有振興農工之志宜籌經費設立學堂若一時經費難籌不能多設可擇其最要者設立一二處招聰穎子弟延請西國名師教習少則三五年多則七八年俾學有成就以期推廣講求見諸實事若僅設局勸諭不特恐言者諄諄聽者藐藐終歸無濟則有志之士欲講究而無師傳亦祗付之無可如何況僅閱報紙不過使風氣之稍開而終難望人才之輩出也意者凡事必有其漸雲帥之札設農工局者即為將來設立學堂張本然既欲設學堂則似不宜從緩農工既為富強之本而學堂尤為農工之本學雖貴漸進而事必求本原農工局祗以督為學已成者苟不設學堂安能使末學者日漸通曉哉芻蕘之獻是不能不為雲帥望已

知難而退

○日本長崎準訪事友人云俄人侵佔中國東三省土地本有久假不歸之意嗣見各國協力以抗恐干衆怒兼之本年俄境東北一帶飢饉洊臻所駐東三省軍士既患餉糈無出又苦轉運不靈因之知難而退近由關統領矮來欺西夫與駐京俄使一再熟商意圖及早議結

俄保礦利

○日本長崎準訪事友人云俄國所轄沿海各處及曬茄鈴島附近所產金鐵煤甚富農務財政兩大臣恐為利源外人所奪特於本年俄歷十一月一號為始著為令甲只許本國商會中人集資開採他國均不得與聞目下已由政府通行黑龍江總督轉飭各商人一體遵照矣

預備設響

○英國新皇定於明歲行加冕之禮昨已紀諸報章茲閱檳城日報云英皇刻已令聖書會製備一書為明年加冕時設響之用其書遵照前女皇所用之式以摩羅哥紅色羊皮為面嵌以金花鈐以玉璽用後大約賞給諸王大臣為傳家之寶或曰非待新皇設響之大牧師不可得

英員加倖

○檳城日報云英政府議定每年增給各外省大臣及使臣酬應費計澳洲大總督每年增英金二千磅澳洲各省總督各八百磅駐法使臣四千磅印度總督三千五百磅駐士使臣二千七百磅駐德奧俄各使臣各增二千五百磅駐中日美波斯西班牙各使臣各二千磅非南總督五百磅根拿打香港石叻各總督各八百磅

毋越雷池

○南洋新加坡叻報云日前中國　朝廷簡駐韓京大臣許星使備文照會韓國外務部略謂中韓界址自來末經區劃分明邏者韓國所派巡檢官往往擅越中國邊境肆行騷擾以後必致釀成重大交涉事件殊失兩國政府之初心請急下令戒之實彈邊獄重邦交之要道也

皇華載道

○南洋新加坡叻報云中國前任新加坡等處總領事官劉太守葆琛于日前乘德國某郵船過叻蓋已奉　命駐丹京作為二等欽使矣

法議建路

○香港循環日報云傳聞法國議建一火車路由海口達瓊州內地是否屬實尚難臆度然其垂涎海南及廣西雲南等處則固已非伊朝夕矣

懋賞酬庸

○武昌訪事人云去歲拳匪之變江海戒嚴湖廣總督張香濤宮保欽奉保守疆土之旨即電商兩江總督劉峴莊宮太保與各國領事互相訂約保護長江半壁俾東南諸行省不致岌岌可危今者和議告成兩宮回鑾在即朝廷追維往事眷念前勛特沛綸音榮頒懋賞上月下旬某日督轅接奉開封行在電旨蒙恩賞加太子少保銜宮保即於大堂上排設香案望闕謝恩文武寅僚咸往賀轅門之外車馬如雲

理財先務

○香港循環日報云中國不善理財際此物力艱難國與民交受其困苟非亟爲設法則愈貧愈弱誠可憂也頃者粵東大憲商諸各大紳擬令銀號錢莊聯出期票並濟釐稅契粘貼印花以爲理財之策是法也西國既行之而有效中國自必成效可收大約既定章程即將次第舉辦矣

同賦鶯遷

○金陵訪事人云江甯藩司恩藝棠方伯欽承恩命擢升漕督兩江督憲劉峴帥擬委江南鹽巡道兼金陵關監督徐叔鴻觀察升署藩篆俾方伯得以早日交卸觀察再四力辭峴帥乃札催新任吳仲懌廉訪履新既而方伯又蒙恩調補江蘇巡撫而廉訪履任向無定期峴帥遂於十月二十八日札委徐觀察暫署藩司而以洋務局總辦汪叔蒂觀察署理鹽巡道篆

豸節遄回

○鎮江訪事人云前署浙江臬司許豫生廉訪赴汴迎鑾事畢南下月之初五日道出潤州拜會各當道旋於初七日附招商局江裕輪船東下取道滬江遄回浙省

炸砲虛驚

○香港循環日報云鎮粵將軍某軍帥示期十一月初一日至十五日每日赴東門外燕塘操演放砲打靶之技所有旗營各弁兵每日早晚二次齊集操場以次獻藝初二晨正在試放洋砲時內有一尊忽然炸裂火光四射鐵石交飛在場觀者莫不驚駭而逃事後查悉並未傷人亦幸事也

禁米出口

○鎮江訪事人云月初常鎮通海道兼鎮江關監督長久山觀察以邇來郡中米價日昂恐有奸商私運出口因即出示嚴禁並通飭所屬各關卡一體稽查某日忽有商人朱姓者膽敢購米若干交某輪船運往他處被鎮江關巡丁查獲稟請稅務司慕天錫君函商觀察將米悉數充公以示之儆

整頓輪船

○武昌訪事人云武漢兩處遙隔一江湖廣總督張香濤宮保准商人行駛小輪船原屬便民之舉惟各划船戶因生計被奪羣起阻撓宮保聞而惡之立即飭縣嚴辦并諭令鹽法武昌道凌晴齋江漢關監督岑馥莊兩觀察派員考察釐訂章程務使輪划船戶並行不悖現由委員[illegible]鹽門大令詳加察訪知輪船原定官艙每人收錢一百文散艙每人收錢五十文取資既昂搭客較少本與划船生計無所妨礙嗣因輪船暗中減價以致划船戶有所藉口羣起爲難自宜申明舊章令渡客皆用現錢買籌不准私自減價庶足昭平允而息爭端觀察聽之現已會銜出示曉諭并檄飭江夏縣夏口廳一體遵照矣

新設銀行

○漢口訪事人云法人在漢口貿易向未設有銀行茲見商務漸興因就法界開設銀行一家即以法蘭西爲牌號日本商務近亦有蒸蒸日上之勢聞亦擬設一銀行定於明春開市

狂風覆舟

○鎮江訪事友人云本月初五日午刻有一大划船泝江而上潮平岸闊風正帆懸行至三江口忽西北風大起龍吟虎嘯勢甚猖狂長年正欲捩舵轉船船已傾覆所載渡客及柏木二具悉數顛入波心慘哉

粵東火警

○香港循環日報云粵省河南永興街爲瀕海之區木店船欄其比如櫛本月初二日之晚三鼓時厚盛木店偶然失火致招回祿之災頃刻間火烈具揚上衝霄漢紅霞照海遠近震驚城廂內外各水龍以深夜難于渡河握手河干望洋而歎至曙後火熄而附近二百餘戶已一炬成灰聞焚斃溺斃者多至數十人誠浩劫也

鄂省官場紀事

○武昌訪事人云鄂省所售土藥來自川滇二省向就宜昌設立土藥稅釐總局委道員專司其事近因賠款浩煩部議加稅三成以資彌補土藥局總辦劉湘樹觀察深恐商情窒碍電稟憲懇請免湖廣總督張香濤制軍未允所請觀察妥稟請銷差制軍現已改委湖北試用道宗藝子觀察馳往接辦矣

○湖廣總督張香濤制軍前因餉需支絀擬即開辦房捐嗣因民間嘖有煩言事遂中止近聞粵東江西等省均已開辦委將原定章程悉心改訂務使商民易於遵行聞已札飭任小棠觀察會同翟賡甫方伯妥爲籌議矣

潤郡官場紀事

○鎮江訪事人云前署浙江杭嘉湖道時蓬仙觀察於月之初七日乘某輪船至鎮就佛照樓小駐行旌聞不日即須回杭

○署鎮江府許東畬太守前赴姑蘇謁見各大憲稟陳公務月之初七日由滬乘招商局江孚輪船過回水陸總巡周錦堂遊戎及保甲總巡楊大令均赴江干迎迓

○總辦徒陽運河工程事宜之賴大令豐熙於月之初六日由蘇省乘舟抵京口謁見道府縣各官並在萬壽宮內設立河工總局擇於初十日築壩開工分段挑濬

[illegible]山樵語

○紹興訪事友人云柯橋鎮大街前遭回祿之災鋪戶三百餘家悉付一炬旋經屋主鳩工重建煥然一新刻下各業已旗鼓重張依舊興高采烈矣

○邇來保甲巡防異常嚴密每夜角聲鳴鳴槍聲隆逢與柝聲閣閣相應答未及二鼓巷柵已均上鎖小民咸得高枕無憂

○紹屬標防各營自改爲常備續備巡警等軍後凡水師砲艇之分泊各河者除每日練習新操外按月會操一次名爲巡察軍大約取其有梭巡查察之意也

○浙省開辦酒捐近經省憲檄委趙漁彩太守來紹設局定於本月初一日爲始仿醬園按缸抽捐之法凡各酒坊所設酒缸如在五十口以內領帖一張納銀五十兩滿百口則領帖兩張每三年換帖一次大約每年可集銀十萬兩

環枝璧月

○揚州訪事人云信局見郵政官局加收小包費每磅須繳洋銀六角有奇因於上月杪一律停班以圖挾制各鋪戶居民往來信件咸改由郵局遞寄惟寄物之費民局較輕所望郵局略予通融則民間當須聲交作耳

○著名惡棍左興經保甲總巡凌大令訪獲訊懲稟請總辦章觀察發交甘泉縣監禁旋由縣主謝明府研訊數次均無確實供詞觀察因又會同府尊鈺太守暨明府大令提至府署會訊左匍匐案下一味乞恩明府開導再三允乞憲恩超豁左始供認曾在清紅兩幫詰以徒黨若干是何名姓則又俯首不答觀察飭即帶下禁候詳請憲示說者謂左前曾爲武衛軍統領李軍門所獲嗣逸人保釋今恐不能終于漏禍矣

觀察赴省

○本埠江南機器製造局總辦毛實君觀察迭接兩江總督兼南洋通商大臣劉峴帥來電著即赴省備咨要公因於昨日命駕登某輪船溯江上駛

檄勇濬河

○江蘇撫標滬軍營管帶龍葆珊遊戎目擊營房之後有一小河俗名望海墩者年久淤塞因於昨日撥出勇丁三百餘名分投疏濬從此飲和食德居民當受惠無窮矣

仁施惸獨

○前者醇親王由德國回華道經滬上曾赴江南機器製造總局閱視一切歸途經高昌廟西柵輪軸碾傷居民姚桂仙之子年甫五六齡未幾即斃命總辦毛實君觀察聞而憫之特於前日飭丁傳姚到局慰以好言令充當護勇以示體恤

體恤民艱

○英商老公茂紡紗廠執事西人前派其彩洛紳飛至南市稽查各鄉民所售棉花有無攙水情弊一經查出即解送馬路工

程局禀請罰鍰近日工程局總辦翁子文太守查知此事頗與鄉民有碍因赴道轅抒情稟請蘇松太兵備道袁海觀觀察另籌妥善之法不知觀察若何核奪也

請抄案牘

○李寶泉控英美租界公堂控包探陸阿九霸妻謀產等情讞員張柄樞司馬訊明遵照洗冤錄滴血以驗知該探姦佔屬實隨有陸柄全者附控陸探擅移祖墳司馬諭候訊核在案昨晨李寶泉稟稱此案已蒙大老爺訊實何以陸探延不到案求商請領事大人飭知捕頭解案懲治陸探倩博易律師之夥愛立司聲稱此案經本律師代辦茲者案情向未核實請先將原告稟詞給閱再訂訊期司馬商之偉繙譯官飭書吏查抄給閱

英界火警

○昨日午後四點二刻時英界四馬路聚豐園酒館東首小弄內六十六號門牌某姓妓院不戒於火致兆焚如瞭望臺上西人旣鳴鐘報警救火會諸善士急驅皮帶車往救得即熄滅僅燬屋半椽

拘賭未獲

○昨日午後虹口巡防局員李二尹帶領局勇地保等人至裏虹口一帶掩捕賭徒各賭徒消息靈通先已紛紛逃避廢然而返未經拘獲一人

上海縣署瑣案

○前日沈蘭汀扭從兄木卿至縣至晚縣主汪瑤庭大令升堂研訊蘭汀稱小的於前年貼票案內虧欠巨金被控監追後蒙交人保出向嗣母索取田單以便變價清償木卿忽從中霸阻故特扭請訊斷大令諭爾嗣母向在未便將產業變賣著另行設法理欠所控不准

○船戶董德奎偕妻楊氏投縣訴請驗傷大令研訊之下董稱小的係山東某邑人以船爲家生有一女年已及弃今年九月某日贅同鄉人沈蘭雲爲婿成親後三日沈郎將女兒凶毆昨日竟驅令小的夫婦登岸妻子與之理論竟被持棍毆傷右臂爲特訴請驗明究辦楊氏所供與夫相同大令飭仵作驗得右臂略有傷痕責令沈向之服禮如再行凶定提究辦

○凌桂木控王阿新盜賣房屋等情大令升堂研訊凌供故父遺有房屋四間本擬變價營葬突被出繼王姓之胞弟阿新盜賣與謝謝金虎控奉大老爺斷令贖還始終違抗求即訊追謝供王阿新將屋售與小的價已付楚屋向未交王阿新供小的收過謝金虎錢七十千文無力措還惟求寬限大令判責一百板收押所中著繳錢四十千文一面諭令凌備錢三十千交向謝收回房屋

上海巡局紀事

○浦東唐橋鎮人林陶氏奔投本邑保甲總巡局控兒子毛毛違忤等情總巡朱森庭明府研訊之下毛毛供小的駕舟爲業近因父親不在家中向母親索錢使用致觸其怒實無違忤情事明府判責二百板禁押改過所半年

○前日英美租界公廨讞員張柄樞司馬飭差協同某包探帶竊賊鮑阿岳至南市十六舖巡防中局禀請局員黃衡堂二尹派勇甲至老白渡左近某稈鋪內查帛失臟帶回訊辦

馬路工程局瑣案

○昨日午後鄭仁泉躑躅南市馬路中突被偷兒張發良竊取囊中零物當場拘獲送入捕房轉解馬路工程局總辦翁子文太守偕襄讞委員余衆軍研訊鄭供小的在和記棧執業是日在順記本果行門外與友立談被張行竊幸得拘案叩乞究懲張供小的係浙江紹興府屬餘姚縣人來此訪友不敢妄爲衆軍判責一百板

○昨日楊蘭田扭王佳樓至局聲稱被匿東洋車一輛求即訊追余衆軍研訊之下王供此車租自陸某今已交還衆軍著交陸到案訊追

英美租界晚堂案

○前者華綸繅絲廠倒閉後各女工以被欠工資洋銀一千一百六十元投訴捕房捕頭派某包探將廠夥吳蘭生繆栢卿拘獲解經讞員張柄樞司馬訊供諭令押候飭提經理人薛翔雲前日廨差將薛送案當晚司馬升堂研訊吳繆同供小的等僅在廠中執業一切由薛主持請向薛究問可也薛供廠中買辦係沈淸卿張品之二人小的並不經理銀錢此案必廠主陳品梅到來方可料理司馬著一併押候提陳訊追

美租界醫院紀事

○昨晨江北小工白阿二在某輪船上作工時偶不留心被鐵板壓傷足背血湧如泉痛極暈地經工頭送至同仁醫院求治幸傷勢向輕或不致殘廢也

○甬人秦六滿在楊樹浦綸章造紙局爲司機匠昨晨工作之時稍不留神被機器截去手指二枚痛極聲嘶經局中司事僑人舁送同仁醫院醫治

安徽和州振務局來函

○滬上諸善長大人閣下頃奉寶善長附來兩函均經領悉棉衣一千五百套當向提歸分別散放現查和州南鄉一帶已放小洋四萬餘元棉衣四百餘套然和州城廂內外並非實在災黎本難遍給聞有振濟貧窮與災黎紛來至城隍廟環求振濟愈聚愈多竟有老婦等在和州署後由小墻冒死而進數百餘人哀號之聲耳不忍聞州尊姚公動容城隍廟石獅子竟被挨倒幸有和州派練勇分頭彈壓自朝至暮錢衣散給得保無虞和州南鄉至裕溪鎮地廣災重分六路查戶已查者二萬餘戶災黎領振者日以數千計因連日內難民麕集皆是前番逃荒回里其困苦情形之慘更不忍言災黎逐多需欵愈繁蕪湖所匯八千金棉衣二千套嘗經散給已盡然則定和州振欵一萬二千金理宜遵照辦理無如災黎逐多萬難終止若不變通辦理臨時倉皇激成事端弟等何以脫身不得已將所存寶善長處抵放無爲州之欵八千金提歸以應和州目前之急一面飛告周榮翁停止查戶專候上海來欵接濟一面待弟到裕溪核計戶口再行開辦此辦振和州之情形也聞得無爲州東鄉被灾最慘所存無爲州振欵八千金今爲和州先行提用無爲州振務一欵無著不蒙匯欵弟等二萬金放畢赤手空拳無能爲力只得旋申奈無爲州沿江數萬災黎何以活命想諸善長斷不忍恝置而貽爲善不終之誚務祈廣爲設法速卽匯欵以救垂危不勝禱切盼切　愚弟蘇兼彝金適甫卲艮醱頓首

附啓者長江水災所在皆是已由蘇君筱齋等先後齎洋銀二萬陸千元棉衣四千套分別散放近得蘇君函示云皖北一帶減炊截食忍餓呑聲且當時四散難民以及鄰近災戶刻聞施振紛至沓來車薪杯水深恐向隅乞卽添籌以救垂斃云云伏祈海內善士大發慈悲隨願佽助功德無量

上海六馬路仁濟善堂施則敬等同人謹啓

爲民請命

○頃接安徽和州放振善士蘇君小齋來函大略謂連日和州東南鄉所未遍查之難民聞風前來求振者不下二千餘人麕聚城隍廟前後徹夜呌苦連天耳不忍聞現已變通辦理約定五更時分會同營弁夏觀天擇其尤苦者按名給以棉衣票一套藉禦凍寒自周榮亭等所查之白渡橋及裕溪鎮各地方係分六路清查窮黎持票續來領振者共有二萬戶之多業經按票給發欵已用罄至無爲州沿江一帶災民散居草棚飢寒交迫核計戶口并振二三萬不能接辦代求諸大善長赶速籌欵即匯災區以拯災黎而加實惠曷勝迫切待命之至又接裕溪放振諸君來函云現放裕溪鎮保泰圩永嘉鎮黃家渡各地方災黎持票前來領振者率皆飢寒交迫困苦異常而所未週查之飢民環求放振者啼哭之聲竟夜不絕至無爲州下東鄉濱江一帶地面遼闊水猶洋溢壯者旣散之四方所留老幼婦稚束手待斃其迫切情形筆難罄述務求赶速匯欵以便擇尤查放俾億萬生靈籍免溝壑全活之恩皆出自諸善長之所賜也此間疊接兩函悉災民待哺嗷嗷爰設法籌集第三批急振洋五千元匯去無爲和州等處散放惟杯水車薪恐難偏及尙祈四方諸君源源接濟俾不致無米爲爨則不勝感禱

上海義振公所同人陳潤夫等謹錄

灌溉福田

○與時堂主人送來棉衣七十件棉褲三十條主人每屆冬令必將寒衣分交各善堂代爲施送歷久不懈屢見報章除掣奉收條外乞登貴報以彰盛德而鳴謝忱

滬上棲流公所司董謹啓

求援飢寒

啓者敝堂辦理各項善舉開設粥廠遵行無間惟敝堂向無恆產全仗遠近各善士隨緣樂助共成義舉茲屆隆冬開廠之際經費浩大況米珠薪桂勸募維艱不得已派司事冊集腋成裘仗乞遠近各大善士援有捐冊者務祈仁漿義粟源源接濟感德無涯矣今將各善士樂助年月季捐計登於左張繼忠方九霞楊慶和裕盛長各二元楊慶和發記奚天眞各一元西公順萬春盛成記李惠堂阜豐興仁昌永陳芳記鼎裕泰乾和德記恆泰三茂正南聚興志成信忠恕誠三晉源協成乾協同信大德玉志成信蔚泰厚日昇昌大德通永泰慶信昌號永昌恆祥號裕盛機永來盛廣德源恆順興公源利裕成號和發慶恆義興瑞發合源成達永興和源成東裕豐德同興公信昌永德義公永發祥長記春記正泰利德和祥和成德公和復茂公舒德之公和順源升慶謙順發德昌源同豐大豐永合和祥盤記均記天昌祥敦誼堂餘慶堂裕慶堂義善源周義昌亨達利孔新昌泰楊錦春同昌順同發豐華彰順益泰東昌豫瑞裕祥厚德堂同成老介福昇記惠濟堂生昌號魏清記謙益祥朋號子潘和懋各助洋一元拜領之餘莫名感佩請登報館以鳴謝悃移設南泥城橋馬立師西首廣濟善堂謹啓

代醫不平

今有不平之事奉告諸君今年二月某大人聞名來申請華雲翔先生診一婦人之脈隔布觸診親先生直言云是此雙胎一男一女之脈象某大人云古人之胎脈者有之又分一男一女先生如神留先生吃飯後至自寓今小春月忽著某家丁送銀廿兩二錢紅綾一疋金花一對敬謝先生家丁言曰前請診者非太太乃是某小姐當日送到醫院剖開肚腹一男一女先生方有命來知此事華雲翔先生大怒文銀紅綾金花各擲在地先生家學十多餘代之今寓四馬路西中和里一弄第二家此後如閨房中胎留心各友不平登報弟友願少堂兄弟五人一個吐血腳氣一個肚下五色一個多年患病又弟友曹素功筆店先生痰哮又有女人氣隔肚脹弟親友共二十多人十多年患病皆是華雲翔先生醫除張子抑陳少舫同啓　乙卅一又

聲明善舉

本會創設半年以來捐不外募推廣四方分會已近三百餘處上海各大憲批示獎許幷稟　蘇撫憲批示事屬可嘉章程亦尚妥洽　甯藩憲懇嘉以苦口婆心樂善不倦仰齋通飭曉諭　道憲袁亦準給示曉諭時深慚愧所幸分會集資託本會代製藥施送者不絕於途四海風行萬口稱善不意屢有仿冒者亦步亦趨筆難盡述如外埠有擬自強至強輔強之名本埠有擬明強當強永強之類但願毫無流弊本會幸何如之乃四方來函僉以藥不道地疑本會別立名目欺騙鄉愚不一而足本會惡焉要知眞心行善實事求是者定不參方仿冒而圖利肥已影射害人者勢必弊端百出且前次協興昌串通僞藥八千袋全盛二千袋現在私造假藥之人尚未交出幸承　會審分府查案根究嚴禁效尤外特直登報以告遠方及恨受假藥之欺者凡有向他處假買因貪小利致成大害須知本會不能代人受過也謹此聲明伏希　公鑒

上海南京路富強戒烟善會謹啓　乙三十一又

滬南利濟學堂

儒者利物爲心濟時爲急故本學堂即以利濟名焉酌定課程中西並務庶幾上下四千年縱橫九萬里百代之治亂興亡五洲之政教風俗靡不貫徹胸中上者一朝登仕救民水火之中登民衽席之上次則爲農工商賈俱民之日用通民之有無皆利濟之效也本學堂區區利濟之旨斷以富教爲宗所以端養正之本也海內通人不乏同志倘幸有以教之　本學堂半日中文半日西文兼有夜課修金從廉並可寄膳擇於壬寅新正月開印日在上海南市小南門外南倉街中市鼎康茶食店內顧宅開辦有志者速來報名可也　乙三十一又

勸請名醫濟世

吾蜀劉君松雲明府家學淵源精通靈素於歷代名醫書籍無不融會貫通自丙申歲貿遊滬江寓英界三馬路老泰興棧迄今數載活人無算予等及家屬老幼均蒙診治著手成春沉痾立起因此名譽益彰求治愈廣相知者求診甚易不識者叩謁無門每有挽予等轉懇求治爲此糾纏反多累贅屢勸出山濟世活人庶免病者向隅　明府因貿繁不允所請近年寓滬宦商皆知醫理精細穩當欲請又不受謝金令人不敢煩瀆既然懷材抱道起死回生眞有旋乾轉坤手段何必隱居晦濟予等再勸出山博施濟衆收受謝金另作善舉今特登報務懇慷慨允如所請則滬江人士異地友朋同登壽域感德無涯矣友弟何叔耕陳吉人陳丕承歐叔立李石君劉莆卿公啓　乙三十一又

新昌人參號發兌移設英租界六馬路仁濟善堂斜對門仁壽里內第五石庫門便是

嘗謂醫不三世不服其藥至哉斯言由是而論可見醫藥一道不獨求醫固宜慎重即投劑未嘗不宜三思故稍有識見者購藥不貪廉總以認定創世馳名老店爲準繩誠卓見焉大抵經商貿易首重招牌否則其誰信之盖店既老如木之有本也其製一藥而得名於天下者匪伊朝夕設非一番苦心孤詣精益求精安能永垂久遠異口同聲豈泛泛者所可同日語哉馬寶治痴創自本號千古神奇精製獨秘剏自出售迄今凡世患痴顛以及羣醫束手等症服此而愈者實屬數不勝計此固昭昭在人耳目寰宇皆知特是天下凡物有一眞劍於先必百虛步於後此亦世風之常原不足齒不過滬上此等惡習竟爲尤甚頻年魚目混珠何可勝數只知惟利眼紅不問效驗與否往往假冒本號招牌希圖朦混或藥蘆依樣李戴張冠或始現終沒轉瞬風流雲散或依草附木究之則無根縱不獲效與彼何尤亦可謂善於藏拙者矣世風之澆眞可慨已本主人心存利濟嫉弊如仇故不得不從至理中研別眞僞而杜效尤除仿單已用暗記再截立馬牌號外所有本號馬寶每小匣均各皮紙封圓而於尖角岐縫間概由本主人親筆花押再蓋硃印可謂既愼且密毫髮無遺設購去者于試一分無效其餘只須押印不糊儘可珠還合浦如押印擦損不符則不退萬一購主欲當面試磨藉長識見者本號任從客便均無不可區區愚忱無非爲實事求是起見想亦賜顧者所深許者也是爲幸本主人識○再本號馬寶治極重痴顛只須錢許立愈輕者六分足敷除根勿輕視爲每分二元無扣遠方寄購請交郵政局速而且妥包無假冒之弊信局則不可靠愼之切切　乙卅一又

包吐血永遠斷根

外遠馳名廣東陳恒德堂秘製神效吐血藥膏○靈驗非凡○謂余不信一試便知

吐血一症皆由身體虛弱或咳嗆而傷肺而其病原尤在憂鬱思慮過度日久不愈致成癆瘵本堂抱濟爲懷得祖傳眞方不惜工本秘製此膏專治一切吐血之症以及勞傷咳嗽無論男女老少雖十年二十年老症服之立刻見功屢試屢驗重者二大盒除根輕者一大盒包愈永不復發妙在滋陰潤肺止嗽化痰眞治吐血之天下第一眞藥也若有虛言神明共鑒每大盒四元小盒二元先試一元亦可○假冒甚多購者認明○遠埠函購原局回件信力自給○鋪分上海英大馬路萬康醬園對門德仁里內石庫門

廣東陳恒德堂謹啓　乙卅一又

功力絕倫

大陸公司經驗燕窩珍珠牛髓粉老少宜服功效說此粉乃本公司一家獨秘市上僞貨紛紛購者認明地址牌號及門懸會審分府告示爲記

一身體虛弱者服之能補完氣是百病不侵大補氣血一身體強壯者服之則飯量愈增根本益固到老不衰一陽痿乏嗣者服之能精滿髓充臨事堅久子嗣蕃生

一虛不受補者服之能陰陽調和胃納日強極易復元一筆墨勞心者服之能強筋健骨風霜寒暑無從侵入

一文士應試時服之能益智定心文如泉湧不耗心血一武士操防時服之能任勞任苦力耐飢渴愈覺勇敢一貿易場中人服之能刻意籌算奮力經營毫無倦態

一農工勞力人服之能手足輕捷氣力雄大無患內傷一航海乘輪者服之可不作嘔吐照常飲食永免暈船一小孩初生時用開水調服少許除症止驚易於肥大

一呼吸洋烟者服之能豁除頑痰立止咳嗽不傷肺部一久嗜鴉片者服之能面目光昌肌膚豐滿永無烟漏一老年衰邁者服之能鬚髮轉黑耳目聰明無異少年

一無論男女老少常服則生精種子補血調經冬不畏冷夏不怕熱每盒一元每打十二盒十元函購託郵政局最妥上海四馬路望平街口大陸公司啓　乙卅一又

神藥奇功

泰西末士括打秘方創製戒烟新法溥濟水每瓶一元二元燕窩玉液每瓶二元四元實價無扣

戒烟水功用服法已另有告白詳載惟此水尚有許多奇妙令人不可思議斷非他種戒烟藥可及茲特撮要錄左○一多年老癮諸藥試盡屢戒不脫者服此數日卽覺心癮漸淡半月便可除鎗○一因病上癮一戒卽發原病者服此非但斷癮兼能愈病○一因吸烟過多精神疲倦日夜思睡懶於行動者服此卽能壯筋健骨精神倍增○一吸烟既久陽痿精衰夢遺滑數者服此最能壯陽固精房事不倦○一吸煙人飲食無味大便艱難或成烟癖者服此能使臟腑調和開胃進食大便如常人一樣○一因吸烟而痰多咳嗽者服此立能化痰止咳順氣止喘○一因吐血而吸烟者服此包能斷癮保不吐血○一吸烟人面黃肌瘦容貌可憎服此能使面貌光潔全無烟色○一性喜吸烟不欲戒脫而又嫌其受累者服此依舊可以吸烟如遇要事偶然停吸亦不覺癮○一戒烟之時最思吸烟惟服此水乃俟過癮之後方服隨吸隨戒故能斷癮不覺○燕窩玉液亦另有告白今更撮其種種奇效以見非種補藥所能彷彿萬一○一老年火衰飲食不化步履艱難服此能開胃健脾行及奔馬○一少年傷於酒色致吐血咳嗽肺癆痰紅服此能潤肺止血咳嗽立愈○一婦女服經止帶受孕安胎○一童子虛癆不能受補服此最宜○一瘦弱之人服此一月必然肥壯○一諸虛百損服藥生厭者服此見色味俱佳自然歡喜　售處在虹口白渡橋北首仁智里十三街括打藥房外埠寄購託郵政局最妥無誤　乙卅一又

聲明出售

啓者鶴麟機器浣衣公司自去年集股開設至今僅一載有餘虧耗已屬不貲除各股東股本用去外尚欠萬順豐押款銀四千兩又欠鶴麟行往來欠款銀三千餘兩若不及早設法則將來逐漸虧累勢必伊於胡底現擬將該公司廠房全副機器一應傢伙出售與業勉記為業所得價銀七千五百兩還數抵還欠款然事屬公司經理人未便擅專為此將以上情節登報聲明各股東如有不願出售者照價歸併亦可惟限二禮拜內前來關照倘逾限不到准將該公司出售並至　廠稟請立案各股東不得退有後言恐未周知特此佈聞

鶴麟機器浣衣公司經理人唐洽卿謹白

乙三

上海新開 天香字號

即日督製應時五香美味燻蠟野貨上市

啓者本號設在四馬路麥家圈中坐西朝東門面專製官禮醬菜鴿子鮮蝦鷄魚茶腿精肉諸般各色名脯茶腿香腸燻魚四時糟醉花露名酒秘製點粉糟醬醉蟹一應食品並不惜重資各省採辦土產佳物誠調鼎之馨香味稱佳妙品並珍饈製法專工均係老友名工手段近閱報章有妬忌不經之談然皆自願承充並無攬挖虛冒鄙號姑念為人棉耳作眼聾鼻木舌如夢學者不與計較也幸蒙仕商光顧先請嘗各品一試便知貨真物美加之敘寶益為記以圖永遠之名誠信無欺遠埠函購原班回件

乙三

香港煉石大藥房 泰西歷經名醫考驗 化學至精煉製 珍珠燕窩骨髓酒粉批發

泰西醫學博考化學製法並參中外醫士考出極品妙方選強壯菜牛用西法機器專取四腿骨髓從泰西化學製法加入珍珠燕窩及補益之品製煉成粉行世十餘年來四遠馳名中外官商無不稱美近來遠處購求甚廣本藥房特設藥廠專合此粉精益求精補益之品蓋世無二故西人常服此粉以致體骨壯強永無虛損之患華人投服此粉能立起沉疴補身益體固腎健脾壯陽種子婦人服之大補氣血必多產育小兒服之壯力強骨健脾補身年老常服能烏鬚黑髮返老還童強壯筋骨眞有天地造化之功久服此粉延年益壽功難盡述每聽一元每打十二聽十元上海寄售處一寶善街德興銀樓一在四馬路西園一在法界泰源永玻璃號

凡人骨髓滿實則強壯力大骨髓空虛則體瘦乏力甚則虛損勞傷諸病百出古人云醫者意也髓能補髓凡骨髓充足強壯力大永無虧弱之患醫士博考華人屢多病患及勞瘵虛損等症甚多皆從先天不足後天失調能易受病本藥房主人專究

香港煉石大藥房謹識

乙三

廣東陳恒德堂秘製到申 小腸疝氣除根神藥

寄售四石庫門函購信力自給

本堂秘製立愈小腸疝氣膏藥其功之速無出其右無論陰囊腫脹陰核偏墜甚至坐臥不安痛苦難忍速將此膏貼之立覺陰囊縮小氣鳴脹消極至兩天包能除根屢試屢驗百發百靈倘年久根深宜貼正號則藥力大而取效愈速矣每張正號一元副號六角○外有第一神效疝氣丸每盒一元倘外貼內服雖十年二十年之老症愈後可保永不再發誠治疝氣之神藥也○假冒甚多購者認明○廣東陳恆德堂分設上海英大馬路萬康醫園對門樓

乙二

普天下烟害從今起伐有藥

招攬代售　槍戒蒜薳膏　尅烟蒜薳草

遵法戒無實濟　罪我惟有蒼天

鴉片害人婦孺皆知市上戒烟藥皆用魂靈抵癮所以雖戒而無實濟泰西格致士贊君遊歷中華七次深恐中國人之體質系通鴉片烟之性道目覩烟累之人鵠面鳩形促壽碍嗣情實堪憐於是起而憫焉不憚窮谷深山搜奇覓異幸遊西藏雲中山突見異草名曰蒜薳採之試之始識與鴉片相尅如同冰炭非但提癮尅烟兼能養元補氣誠天生除害之仙草也抑或服草不雅特將此草去渣收膏使戒者仍用烟槍裝吸雖戒毫不在意無論遠年宿癮一月之間除搶斷癮戒絕之後非但永不思吸且聞烟臭如牛糞真所謂與烟相尅之明證也○蒜薳膏每盒洋六角能戒烟十天批價每打五元○蒜薳草每包錢十四文能尅癮一錢批價每千包十元○戒法另詳仿單○郵批原班回件○經理批發暹邏大德通公司告白○本公司分設上海二馬路中市西鼎新里石庫門內便是

乙四

新出策論舉隅○四書論○治平十議○強學彙編○大字本讀史方輿紀要郡國利病書○子書廿三種○續左氏博議

董策賈論古稱傑作方今○詔求變政各省議立學堂每以策論命題吳中兩部敦吹軒主編輯自漢迄○國朝從名大家專集中錄出定為家塾課本初學作論須從四書論入手蓋為學之根本權輿足為士子揣摩之助每部洋三角○治平十議乃首強學齋主編定陳氏庸書馮氏抗議馬氏記言記行薛氏籌洋芻議陳虬經世議救時議宋氏時務議許氏鈔幣論王氏鹽法論專集彙成每部十二本洋一元二角○強學彙編武進馬氏採輯近時奏疏各省學堂書院課作名家專集分十二類史學農學商學工學化學藝學使學律學兵學天學算學地學誠經濟切要之書每部八本價洋一元○大字本讀史方輿紀要郡國利病書合訂六十本盛以文木箱每部洋十二元王夫之先生手輯續左氏博議每部四本洋三角大字本子書二十三種每部卅六本實洋四元在蘇州閶門綠蔭堂察院場文瑞樓上海棋盤街文瑞樓二處出售

乙三

上洋參茸堂修合大補全鹿丸

謹擇是月初三日新宰關六全鹿丸准定十月十五日發售特此佈聞○本堂今定當日照碼雙九扣每逢朔望現錢三九折

按真正梅花北鹿乃仙獸其性純陽故其身皆有大益將全鹿修合成丸其功靡窮凡諸虛百損五勞七傷並能治之老年精衰陽痿艱嗣難亦能壯陽種子婦人子宮寒冷亦能煖宮受孕長精神悅顏色強筋骨益精髓助陽滋陰補胎嗣育保胎返老還童延年益壽一切功效筆難盡述誠仙家之妙品也每觔碼錢一千六百文又監製飲片各種花露藥酒杜煎虎鹿龜驢諸膠本堂主人向在關東親自採辦人參鹿茸全虎全鹿務求真正道地諸上品自運來申拆售經有數十年矣四遠久已馳名賜顧者請認明本堂招牌不惧開設英大馬路拋球場朝南石庫門內

乙二

輪船招商總局經辦萍鄉煤礦有限公司招股啓

江西萍鄉煤礦經泰西名礦師賴倫克利馬等詳切履勘質佳苗旺數百年採之不盡光緒二十四年盛大臣會同張督憲專奏奉旨開辦兩年有餘已見成效其煤鍊焦炭足供湖北鐵廠之用煤質之佳尤勝開平輪船鐵路最為合用初僅籌招商股一百十萬兩嗣因購置機爐需款不貲又向禮和洋行訂借馬克四百萬約合規銀一百十餘萬兩分年歸還茲因添設鐵路九十里庶能暢通運道總計成本以及歸還禮和借款共需規銀四百萬兩除前已招有商股一百十萬兩外再擬添招股本規銀二百九十萬兩除已允江西紳商附搭五十萬兩輪船招商總局認搭一百萬兩外淨應添招商股規銀一百四十萬兩每股規銀一百兩即在萍鄉煤礦總公司以及各通商口岸招商局掛號每股先收規銀十兩出給收條俟掛號截止填給股票息摺每股找收規銀九十兩本公司專招華人股本凡入股者須請開明姓字籍貫以便註明根冊所有招股章程另有刊本請向各口招商局取閱可也謹啓

乙二

育才書社告白

敬啓者本書社總社設在香港茲為培植人才廣開童智起見特擬於上海及各鎮諸處擇地推廣增創館舍以便就近來學免致跋涉之勞延聘中外通儒專課中英文學以期精益求精倘蒙同志諸君慨捐鉅款現計惠助者計有二萬餘元惟是經費浩繁尚須求助將伯伏念為善必有同心務望大君子慷慨傾囊共襄助成善舉造就人材本社不勝厚望之至另刊章程派送外合行佈知如蒙惠捐請交本書社管理銀錢董事掣回收條以杜偽託六月初一日初次

集議公舉總董○欽差出使日本大臣四品京堂蔡和甫觀察○蘇松太兵備道袁海觀觀察○候選道嚴筱舫觀察○襄總董徐雨之翁唐傑臣翁韋文圃翁鄭陶齋翁陳輝庭翁朱葆三翁何瑞棠翁○辦事總董梁鈺棠翁李雲書翁都屏翰翁蘇寶森翁嚴蘭洲翁○司銀錢董事唐正甫翁沈吉成翁葉明齋翁○管理董事惠雨亭翁龔慎齋翁○副董陳仁甫翁周偉臣翁王錫和翁陸雲蓀翁張叔和翁何丹書翁顧勉夫翁顧敬齋翁葉松卿翁周舜卿翁辛仲卿翁唐翹卿翁金紹堂翁吳少卿翁吳調卿翁胡寄梅翁黃子莊翁黃杏三翁周湘雲翁湯子莊翁徐子元翁徐叔屏翁方叔壽翁俞安德翁趙馥疇翁張麟魁翁吳仁甫翁費茲生翁陳烱廉翁陳靄庭翁譚幹臣翁沈子華翁葉鴻英翁顧芷翰翁周熊甫翁梁達池翁陳可良翁羅迦陵翁王憲臣翁楊信之翁

辛丑年六月初一日

甲

新印乾隆三十九年續纂大清一統志出書

發行 祥貲公所對門 寶善齋書莊購取不悞此啓

近奉 明詔講究實學輿地一門尤爲現要大清一統志爲策問必及之書無論宿學新進亦宜案置一冊九州八極指掌瞭然坊間通行者皆乾隆八年本止三百四十二卷且年遠字朦讀者憾焉本莊不惜重價購得乾隆二十九年奉 敕續編足本五百卷照抄縮印特聘名人重加校訂潔白紙張新鮮墨色放大石印以公同好有目共賞購閱自知刻已成書每部連箱售價洋十六元賜顧者請至上海第一樓 乙

新開 生茂衣莊真真不二價

一本莊長毛絨一切重脂料批發衣服出租格外公道

本莊開設石路二馬路口轉角坐東朝西南門面專印各當滿衣平價出售便客揀提選辦新花綢緞自運各口粗細皮貨定做男女時式新衣賞益求精加工重料價廉物美定價每兩大洋七角絲毫無讓不合包退包換非期謀利而圖久遠承蒙 光顧請認明本莊招牌庶不致悞 乙

禮和碼頭公司

本公司設在浦東美孚火油棧下首總理洋人老奇司先生素負高名曾在旗昌洋行並怡和浦東碼頭辦理各事二十年來諸臻妥協遐邇共知是以中外紳商久深欽仰今本公司延爲總經理定下措置裕如以副物留倘各商貨物存棧裝載等件本公司自當格外從廉老奇司先生辦公處在二馬路禮和行內以便 華商就近賜教 諸君如遇洋人在浦東之時 貴紳商可將事情書明留在辦公房內待回即復不悞本公司特備小火輪名蜜治羅者在大馬路外灘碼頭以便各商來往浦東所有往來時刻單目向禮和行取閱可也再本公司倩有中西司事並關上洋員在浦東碼頭照料凡保火險照恰和浦東碼頭一律保費格外克己 德律風第二百六十八號 本公司啓 甲

名醫留滬

孟河馬培之徵君大喆嗣亦亭先生承家學之淵源操歧黃之妙術每治內外疑難諸症無不著手成春今應某顯宦之聘來遊申江同人敦勸懸壺申間藉以濟世先生惠然首肯勉允暫留特誌數語以告海上之抱痾負疾者幸勿交臂失之公館後馬路錢江會館西首鳳鳴里 法界銀河里洪寓謹誌 乙

挽留名醫

予等患目疾數載形同瞽目遍醫罔效去冬慕請嘉善硯耘王老夫子來申診視未近一月病若失然光明頓即慕來就診者無不手到病除先生雖無國手之稱頗有扁盧之妙無如善地屢屢推請堅辭回里予等恩同再造傳佈遐邇遐邇同日繁現集同志恭留駐申懸壺石路口二馬路西平原里恐有未知特爲登報申明庶免患疾者翹首以待也 辨生敝子光斗 振記木行主曹顯祖 彙興米棧孫邁卿同啓 乙

上海新開同昌參號擇十冬月初十日開張

開設小東門裏鹹瓜街中市坐西朝東石庫門內發兌吉林大山人參關東鹿茸暹邏毛角高麗野參毛白官燕東西洋參北洋魚膠西寧猴棗天生野山琼䟦頁桂雪白銀耳各種貨品俱全遴選道地價實無欺抑賦賺去不合儘可退換凡蒙 仕商賜顧請認明本號招牌庶不致悞特此告白 乙

北京花漢冲香貨店

由明迄今三百餘年上年夏間猝遭回祿兵燹之變今仍在前門外珠寶市中間路西重新開設所售各樣香珠香面香粉香圓鵝胰宮皂頭油等貨久已遐邇馳名今又訪得桂林軒久精配造藥之人特請來鋪加工選料專製應症丸散膏丹減價出售非圖取利藉以濟世誠恐賜顧仕商未能週知特此佈告 乙

遺精膏

京都天寶齋鋪分上海二馬路西鼎新里石庫門內發兌馳名丸散膏丹藥酒◯修合雖無人見存心自有天知

此膏道家所傳選三十六味貴品煉成能治男子遺精白濁陰虛陽痿腎竭精冷陽不轉興婦女赤白帶下經期腹痛子宮寒冷血枯陰虧等症貼此男先止遺女即除帶諸恙漸漸驅逐元神充足養身之捷法莫敵於斯也每張洋七角◯純陽祖法遺精必愈丸每料洋三元每盒洋一元此丸治遺精實有中流砥柱之力功能延年益壽退回作價二角◯扶陽種子衍慶丸雙料每兩二元單料一元此丸苟能試服雖朽敗之體復如壯年無異欲種藍田之玉宜服衍慶之藥湯餅之會誠可預賀也 乙

壯陽種子膏

蓋人欲得弄璋貼此易如探囊取物能橑丹田鎮玉池固元神療虛損功難盡言養龜存精百戰百勝誠種子仙膏保身聖藥兼治各症詳載仿單每張洋一元如購十張照市九 乙

橫濱正金銀行上海分行新訂章程廣告

本總行創自橫濱一千八百八十年資本金洋二千四百萬圓現已收足金洋一千八百萬元公積金洋八百五十一萬元分設英國倫敦法國媽塞而里昂美國紐約舊金山布哇香港孟賈東京神戶長崎韓國仁川釜山等名邨大邑諸有通交以及中國上海天津牛莊北京等分行亦歷有年數專辦銀行應有一切交易無不克已招接存款更竭誠實久蒙中國 達官鉅賈交稱贊本行格外特心研究接應 惠顧現由總行刊到

新式存單以及相其往來支牌簿集

均用華文專備中國仕商樂取便捷易於通曉 惠然顧臨者之用爲特布告仰祈 俯鑒如欲存款在橫濱總行冊者半年期息五釐長年期息六釐如存欵期滿准在橫濱支取金洋上海取銀亦可如在橫濱存取換算則以日本金錢交付隨時註明定價如在上海則以元錠銀價交付庶幾市 仙零上落於 貴客毫無耗損以昭平允如欲存在上海分行者長年期息五釐半半年期息四釐半三個月三釐半逐日往來二釐半以副交厚同文之來誼云爾其餘匯票押匯電匯承接周到有美悉臻如蒙 惠臨請至本分行面訂可也 經理人長餘郎謹白 乙

禮拜六拍賣

准于十一日上午十句鐘止午兩句鐘本行拍賣西商由北京運來各色細毛皮衣該客因天津封河在卽是以趕緊運申爲數甚鉅均不限價囑本行拍賣猞猁狐嵌甘尖紫貂窩刀常獺海虎灰鼠羔皮等外套馬褂袍子男女一應俱全其貨價廉物美特於前一日擺列行內紳商欲購者請來面拍可也此佈 賀司格啓 乙

禮拜六日夜拍賣

准於十一日下午二點鐘夜九點鐘本行拍賣上等洋貨外國冬至送禮上等活動要貨中國古董花瓶鼎爐金銀表呂宋金銀邊十箱香檳酒十餘箱白洋紗十疋花鐵合繈絲機器爐腳踏車自來火紗罩火爐洋龍大小鐵床外國木器什物不計此佈 大馬路南順泰啓 乙

禮拜六拍賣

啓者禮拜六卽十一日十點鐘在本棧不限價拍賣各色海馬牛牌鷄牌無牌八獅牌龍牌各種羅等呢各貨洋紅標等貨此佈 義記洋行啓 丙

禮拜六拍賣

准於十一日十點半鐘在本行拍賣各種金筆首飾金鋼鑽戒子及紅酒把得酒數百箱此佈 瑞和洋行啓 乙

禮拜六拍賣

十一日下午兩句鐘本行拍賣義記地亞士和記各色頂上另星花羽綢哈喇呢數十疋另物不計此佈 賀司格啓 乙

禮拜一拍賣

准于十三日十點鐘在本行拍賣新到西人年節送禮之頂上東洋景泰古銅古磁花瓶擺設綉花雕刻圍屏畫鏡茶色十景櫥一應什物不計此佈 愛意師摩啓 甲

禮拜一拍賣

十三日下午兩句鐘本行拍賣大菜檯衣櫥鐵床沙發鏡檯火爐架冰箱三扒檯面湯檯水杯浴桶洋國國花旗新舊腳踏車十餘輛東車北京運來古銅玩器御用黃緞書包另星木器俱全不計此佈 賀司格啓 乙

聲明盤店

花衣街若香園今盤與蔣姓接開所有以前一切帳目仍歸蔣姓自理十一月十九日起統歸蔣姓經手與蘇姓無涉特此告白 乙

柏賣名酒

啓者禮拜二即本月十四日兩點半鐘在本行不限價拍賣新到砵酒車釐佐酒威時忌各色好酒限兩禮拜出清賣定須付定銀另有部子列明屆時請至本行面拍可也此佈

三馬路元芳洋行啓

柏賣上等肥皂

本月十四日兩點半鐘在本行不限價拍賣新到大英名廠定製上等一百四十塊一百五十塊方皂及廿條頭廿四條頭肥皂此次貨色比前所到不同屆期請到本行面拍便知拍定限兩禮拜出清此佈

三馬路元芳洋行啓

聲明棧單

茲有楊溪清手竊去棧單第七百廿四號第干廿件又七百五十八號蔴袋十件已作廢紙如有人在外抵押銀兩與本棧無涉各寶號切勿收用後有查出別項棧單再當申明

春和祥記洋棧白

失票

今遺失裕大恆支元大亨第四十一號十一月十八期九八銀七十四兩已向前途說明取作廢紙望各實莊號切弗收用寓裕大恆餘幼甫告白

遺失棧單

手初九被賊竊去華通棧天津輪船進口華夫三白六十七號額五百八十九嘜碼記支單煤一百五十嘜即向太古行掛失作為廢紙望各行號切勿收用此佈

森茂協啓

大阪商輪公司

啓者本公司大利丸輪船准於十一月十三日即禮拜一晚開往長江等埠該輪走水極快買辦司事等均係華人茶飯應酬一切無不週到倘蒙各寶號欲裝貨搭輪者請至本帳房面議是荷

郵船會社代理

廣濟善堂告白

啓者承各善士捐助以後由做堂派收捐司事帶有憲諭執照為憑如無照者即係假冒請送捕房究辦或該善士扭送來堂可也

南泥城橋馬立司本堂白

聲明遺失

本號上月廿八被災遺失承裕莊往來摺一口已向該莊說明作廢以及一應圖章亦均無著作廢不憑特此聲明

鴻彰啓

閉店聲明

啓者南市正泰洋廣貨店於八月閉歇所欠款項今憑經手曹永生一概理涉清楚特此聲明

本店主人告白

仁記公司

啓者所有鴻章失火拍下各式綢緞數千疋在大馬路石路口減價出售如貴客欲意者面讓可也

主人告白

遺失提單

德興船三百十次進口由漢裝申◇陵上紙五件重三百七十五斤該提單在金陵途失今向鴻安公司另補提單提貨將前提單作廢特此申明

恆義公白

江海關諭

照得本月十五日為西國節期廿二日為西歷元旦本關例于是兩日均予給假封關停辦公事仰華洋各商人等一體遵照

特示

光緒二十年十一月十一日

柚木方板出售

本號專售柚木方今錫出柚木片板甚多價目從廉諸君欲看至老閘橋北三泰碼頭本行面議可也

兆森號啓

地基召租

本行有地基一方計十畝在廈門路大英牢監西首新造橋堍可以出租如欲租地造屋最宜即請至二馬路東口寶順洋行面議此佈

彭同壽啓

我籍隸浙江詩禮傳家吾祖遷吳先父小汀公生我弟兄二人仲弟仁壽出嗣杭州長房小亭公為繼今耳聞二弟仁壽在蘇私將先父所遺宋仙洲巷住屋託人出典出售為此登報此產房券我長房執文謹告諸君切勿受愚以免饒舌

專造磨麵機器

余得洋匠秘授專造各色磨麪機器如用驢馬牲口均可承辦貴客欲辦者請至新垃圾橋西道勝洋機後問韓福記面議

圖章作廢

啓者本店于初二夜失慎所有一切舊圖章均已被焚倘有遺失在外有概不作為憑恐未週知特此佈聞

東陽南貨白

伏雞到申

啓者本號新到肥壯火雞現屆英歷冬至如各寶號欲送禮者甚屬相宜況價亦公道若購辦新移玉至中虹橋下問本號可也

同泰興啓

二彩誌喜

第廿二會江南義賑票二彩第六千三百九十三號由本行售出其得主容後再詳現批售廿三會江南票價照大市收兌紅票格外克已此佈

漢口河街公利昌告白

黃夢晚啓

緣縷勞人日鮮暇晷荷蒙諸君枉顧請於午後二下鐘前移玉如有緊要公事仍可隨時賜教惟乞恕簡慢不恭耳肅陳維鑒不宣

吐血全愈

僕久患吐血醫藥鮮效幸購上海英大馬路萬康醬園對門德仁里內廣東陳恆德堂神效吐血藥膏六元依法服食果然當日立止至今三年有餘未見復發功德欽佩無量乞登報伸謝

吳江縣署中許師爺誌

京都天寶齋

中外第一耳聾丸

耳聾丸一藥市上售者雖多祗有稍癒之功實無復聽之方惟本齋選藥以驗而知靈竟方以試而知效秘製是丸廣濟世人無論男女老幼遠年重聽服丸一料當能轉聾為明患者請速試之始信中外第一也每料一勉洋四元每盒洋一元鋪在上洋二馬路西鼎新里庫門內

大彩慶獲紅票足兌

零躉批發經理江南票全張五元六角條頭五角七顆直票三元二義條三角半覺民錄一角各埠僑票郵政最要便捷

吉祥弄口

新開日商昇昌燭棧

今設上洋鄭家木橋北首自運名山伏油佳製官禮加工雙蓋細芯買燭堆擺龍鳳花燭沉降速檀諸品名香錫箔花砲一應俱全貨選頂真價值克已仕商賜顧認明本號招牌無悞

公膏平賣

頂舊清公烟每元八錢副號一兩半俱不還灰所存無多新速購取

上洋拋球塲耀華照像號發兌

小輪租賣

小火輪船一只出賣錢租賃能走崇明可容百餘位客如合意者至一號元芳路面議

永祥豐壽板

本號專辦香楠陰沉紛枋發源獨幅上品壽器如蒙賜顧仍在三馬路石路西由江里便是

新出尺牘維新禮情備要合編

新書

市上尺牘大多不合時用此書專請名家新譔是恭維起至請安聯絡成篇計數百首友明往來生意進出慶賀慰唁一問一答無不齊備一行有一行之客套並寫信故典註解最合時下之用後附婚喪禮制婚喪儀式祝書祭輓文牘訃狀親族服制圖說及當世應酬交接談風序坐圖從席儀註此外種目浩繁閱之不獨婚喪塲中可無失禮且一應人情世事均可了縈胸中白紙石印共計八本從廉實洋四角上海二馬路中子頊堂書坊代售

四雲章新書告竣

京都同德堂一家發兌

此書初次付印宣風宜雅亦譜亦莊豪俠處令人眉飛沉痛處令人墮淚奇險處令人心悸頑艷處令人意消於經文緯武治國齊家處世接物事上接下練兵需餉經商作客套遊賈易無不周到誠罕見之書每部收回成本二元書經存案翻刻必究又湘學報四十五冊彙釘成編從廉價實四元以公同好

專售義賑大票

每月批發格外克巳全張六元分條照算廣東馮了性藥酒黃祥華如意油各種蟠丸發兌杭州大井巷

大發祥

長發號

全

聯利啓

橋永源

新印古今士女畫譜

元和吳友如先生繪畫歷代百美圖兼並時裝士女圖尤為人所稱賞茲特合付石印精裝四本盛以布函定價五角寄在四馬路古香閣發兌有欲得先生之畫譜者請即購取特此布聞

三六軒京戲畫片批發

今歲新出大小京戲畫片載明仿單賜顧上海法界打狗橋南堍

良醫

周君少巖吾鄉人也秉性仁慈而於岐黃之道明晰精通在盛鎮行道十餘年凡所診治賴以立起沉疴者不知凡幾余今秋患傷寒十分沉重瀕於危死者屢矣賴周先生輾轉調治得慶更生再造之恩感激無既用登報牘以表謝忱

盛澤馬星階誌謝

冬至禮物

本號專辦洋色綢緞西式顧綉以供中外官商送禮之用每逢外國冬至屆承各行號巨紳富商賜顧小號無不格外克已禮品裝潢更極周到倘蒙光顧請至小號為荷

上海英大馬路石路西首朝南門面慶昌號謹啓

CHAMBERLAIN'S MEDICINES

曾伯廉各藥料

醫生云小孩咳嗽夜晚更甚及哮喘之症痰在喉間不能咯出即用曾伯廉所製之咳嗽藥服之病即可鬆動嗽嗽漸止痰亦易吐曾伯廉所製咳嗽藥治駭有效決無危險之事

發痧一症須立時醫治不可稍緩為此家中應儲曾伯廉痧藥此藥可隨便用之其中並無毒物無論小孩成人用以治痧別無他患

曾伯廉所製止痛油為至妙之劑無論入身因何疼痛歇之立刻可止頸子生硬風溼疼痛筋絡疼痛骨節不和諸病因曾伯廉所製止痛藥油敷之眞絕好方法

分寄各藥鋪出售每小瓶洋五角大瓶洋一元

上海新普隆港行總經理

燕製除痰聖藥

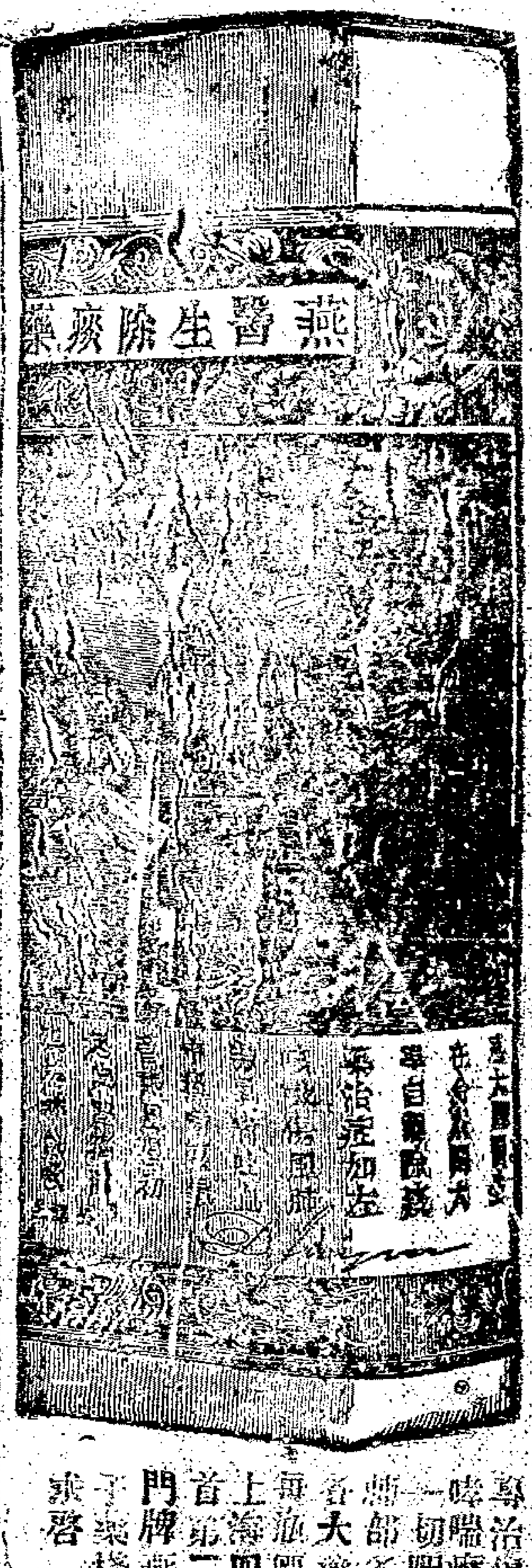

專治傷風咳嗽哮喘痨瘵以及一切咽喉氣管肺部各症此藥各大藥房發售每瓶價洋一元上海四馬路東首第二十一號門牌燕大醫生平藥棧經理人謹啓 丙三[illegible]

保險有益

啓者初二夜小號失愼幸在泰和洋行保有火險元六千兩已照收楚特此登報聲明此佈 廣東街東陽號啓 乙三[illegible]

老太古告白

太古火險公司

[illegible]當西火險公司 [illegible]定火險公司 [illegible]火險公司 [illegible]

啓者本行經理以上[illegible]保險公司事務現可代各保房屋棧房及各屋內所存衣服生財貨物等保費格外公道本行更設經理處在寧波鎮江蕪湖九江漢口宜昌蘇州杭州沙市烟臺天津牛莊等處 貴客欲保者請臨面議可也特此佈告 丁一

義記洋行保險

MANCHESTER

ESTABD 1824

義記洋行保險公司

啓者本行於一千八百九十六年二月六號起[illegible]火險公司[illegible]一千五百[illegible]兩[illegible]現在上[illegible]保各家房產生財棧房貨物等件其保費格外公道遇有賠款極其迅速如欲保者請至本[illegible] 主人謹[illegible]

催柩回籍

啓者本堂曆屆之柩歷年未見屍親領回曆房查之無插足處邀集同鄉公議限以冬至後十天如仍不到堂掛號領回者屆期一律掩埋莫謂言之不預也特此佈聞 上洋浙金積善堂啓 乙三[illegible]

留心影射假冒

始創眞正戒烟嗎啡仙草

本堂主人小像

以此爲記

此草只有本堂一家出售吞服簡便永無後患每包錢廿一每洋五十包批發公道賜顧者認明本堂士旁城字爲記不受欺 上洋法馬路實與里對門得壽里口誠齋堂酉記啓 乙三[illegible]

亞剌時保火險公司

啓者本行承保各家房產生財棧房貨物等件其保費格外公道遇有賠款極其迅速欲保者請至本行面議可也 天祥洋行告白 丑三[illegible]

鳴謝

余酒後快入花叢不愼傳染淫毒致患白濁痛如刀割幸購京都同德堂白濁丸得獲痊愈身受之餘登報鳴謝 知恩子述 乙三[illegible]

豐裕保險

啓者茲有英國爲四登保險公司集資本元四百萬兩公積元二百萬兩創設以來迄今五十載現在中地設立分行歸本行經理專保中外房屋棧房店鋪及生財衣服等項保費公道倘有不測賠償迅速貴商如欲保者請至二洋橋北首本行面議可也 上海豐裕洋行啓 三[illegible]

惠額照登

富強善會善長雅鑒

仁心仁術

二品銜前署岳常澧道唐貞銓拜題

滌塵

鏡湖司馬素擅岐黃名著寰海靚時事日非慨然曰弱中國者鴉片也士大夫吸食則日疲其精力安望能力任艱鉅行朝廷之新政以致富強於是創立戒烟善會冀稍挽回天意其用心亦苦矣譬如塵垢污衣一旦滌而盡之其快爲何如也因書額贈之 謝上松題 乙三四

美國而拉哀此廠監織衛身健體厚薄絨襯裏衫褲

敬啓者本廠所織之絨衫褲穿之有益於身今特將其衛身健體功用錄出俾大衆知其妙處一此衫褲有過汗之害凡皮膚內溢出之汗當即過至衫褲之面化汽而逸雖遇天氣忽變亦不致有受寒之處常穿之兼保永無傷風腹痛胸痛筋骨酸痛等患二此種衫褲係用極品絨料織成穿之舒服溫暖並且異常經久他廠之貨萬不能及裏面之絨其質軟而堅決無自行脫去之虞除非實係久穿致底面同時破壞三其洗淨之法與洗尋常之細絨衫一律可耳毋須另加別料滌洗姑舉數端以播揚之倘蒙 貴官商賜顧請認明美國而拉哀此牌號庶不致爲假貨矇混也 在中國歸美商茂生洋行獨家經售 甲五三一

亨寶輪船總公司

啓者本公司自製堅捷輪船通駛中外爲地球中最大之公司已蒙中外咸知歷經禪臣洋行代理龍門鯉門福安等船常川往來上海香港粵省等埠客房寬潔附貨妥當歷蒙各客商光顧素皆稱賞今又有輪船數艘由上海常川往來漢口鎮江及長江等埠該長江船刻由瑞記經理再有輪船三艘專往膠州烟台天津等埠該船由美最時經理如各寶號有轉口貨物往來以上各埠者該公司均可代爲包轉如各寶號欲附貨轉載者請至各經理面議水脚格外相宜特此奉佈 甲三[illegible]

江南票被竊

本月初六晚被竊去卅三會江南票十叁張第二百卅一二百卅七二百卅九千三百廿二九千三百廿四一萬一千一百四十五一萬七千五百六十二萬一千一百四十九二萬八千四百十四二萬八千四百十八此票照碼已向廣濟公司聲明掛失如遇此號碼之票務勿買受適有得彩扣留查究尤免連累特此佈聞 杭省義利源告 乙三〇

啓者本行到有各種異樣玩物內有兵艦輪船等做照外兵輪造法皆能生火管氣行動又有新出之機器馬車等件俱能行動如眞者無二此等玩具歐洲各國均已用過見者無不喜悅且可增人智慧紳商賜顧者可請至本行試看可也 上海南京路江西路轉角彙司洋行告白 甲三[illegible]

江西省臬司前正街

福順祥金腿號

逐月經售江南義賑順直普濟票至張分條批發克已函購卽覆本號[illegible]設○春華齋鐘表店內發售此佈 乙三[illegible]

大阪商輪公司

啓者本公司大吉輪船准於十一月十一日卽禮拜六晚開往宜昌等埠新輪走水極快買辦司事等均係華人茶飯應酬一切無不週到倘蒙各寶號欲裝貨搭輪者請至本帳房面議是荷 郵船會社代理

太古水險告白

本行經理比地列士科倫水險公司專保中西各口洋面各平安險及水漬均照英國章程辦理倘有不測立卽賠償無論夜深禮拜均可蓋印賜顧者請送交本行寫字房可也 太古水火險公司啓 甲三[illegible]

十一月初十日匯票行情列左

銀行電匯銀票	二先令六辨士
匯行現銀票	二先令六辨士八之一
銀行三十天期票	二先令六辨士八之二
銀行四個月期票	二先令六辨士八之三

十一月初十日進口船禮拜五

豐順	輪船	由塘沽	招商局
武昌	又	由塘沽	太古公司
北京	又	由寧波	太古公司
塘沽	又	由膠州	美最時行
大通	又	由長江	太古公司
瑞安	又	由長江	瑞記行

十一月十一日出口船禮拜六

博愛丸	輪船	早天明時開往長崎神戶橫濱釜山仁川等埠	郵船株式會社
旅順丸	又	開往神戶橫濱	郵船株式會社
北海	又	晚往橫濱神戶	太古公司
阿摩	又	晚往旅順仁川長崎琿春	禪臣行
大通	又	晚往長江	太古公司
膠州	又	晚往烟台	美最時行
武洲丸	又	開往神戶	三井行
圖南	又	晚往汕頭	招商局
江天	又	下午往寧波	招商局
湖北	又	晚往廈門汕頭	太古公司

十一月十二日出口船禮拜

瑞安	輪船	晚往長江	瑞記行
塘沽	又	早往膠州	美最時行

十一月十三日出口船禮拜一

萃利	輪船	開往長江	麥邊行
三便	又	晚往橫濱神戶	禪臣行
廣利	又	晚往香港省城	招商局
江永	又	晚往長江	招商局
大利丸	又	晚往長江等埠	郵船會社代理
北京	又	下午往寧波	太古公司
廣西	又	晚往烟台旅順	太古公司

十一月十四日出口船禮拜二

海琛	輪船	晚往福州	招商局
元和	又	晚往長江	怡和行

十一月十五日出口船禮拜三

愛利	輪船	開往神戶	仁記行

英美租界公堂瑣案

○某洋行細崽陳寶元行竊洋人史士京納及鄧福之玉器金臂釧約值洋銀六百餘元隨將釧鎔化售與文寶樓另有令飾質諸滋興押鋪及裕鐘昌表店洋人報捕後由包探劉阿炳錢榮堂查獲連文寶樓主應良琛裕興鋪主王阿大裕昌店主王和元解案洋人訴稱尚少洋銀四百餘元應供陳來兒時並不知是竊贓陳認竊不諱王阿大王和元供認收贓叩求恩宥司馬判責陳八百板押捕房兩年王阿大賠洋銀四百元押捕房三月王和元賠洋銀四十元應艮琛罰洋銀五十元○王阿巧同妻陳氏在正豐街設成衣店既而陳氏與其移羅金榮有染王不之知也昨晨出外購物時羅與陳氏乘間續舊歡王歸見之用繩綑縛交捕送案司馬略詰情由著候過堂復訊○女鄒[illegible]招弟控王如星搶去金表等物司馬研訊之下王供小的業銅匠周爻係小的之師堅不許小的在外管生是以爭鬧並無搶物情事司馬飭交人保釋○王仁清行竊義仁永號綢十二碼經包探張才實拘解請究司馬判責三百板交人保釋

法租界捕房瑣案

○江北流氓朱長生蟠踞法人新關租界中褚家橋一帶藉端訛詐無惡不爲本月初三日昇八沙人某氏躋踽獨行遂攖取衣包還兒毆擊控經讞員杜枝園大令拘朱研訊旋復緝獲同黨錢正坤朱德才昨日升堂覆訊朱狡展不承大令著重責二百板與錢朱一併還押候再嚴懲○徐吳氏杻葉杏林至案訴稱伊圖賴所借洋銀三十元向之索取反持刁戳傷媳婦王氏頭顱大令研訊之下吳氏供稱葉先貿居小婦人家餘屋後被借去洋銀三十元日久不還恣行兒橫叩乞嚴懲葉供小的與吳氏私識適因身患毒落在外醫治吳氏疑及小的別有所歡藉端騰控大令著押候查明核辦○陳馬氏前控鑄金桂圖賴所借洋銀二百元送經大令訊供押追迄今仍未獲理昨日提案復訊鍾一味游移大令恕其刁狡喝令重責鍾一再求免大令命還押限下禮拜一將洋銀如數繳案延干嚴比○范阿福前因販運鎮貿僞洋被包探拘獲解經大令訊供判枷號一月昨已瀕期命帶案開枷董責五百板押候繳到罰欸始准開釋○頭童張洪興周瑞坤行稱耶穌教堂物件報捕後包探連其黨劉正興拘獲解經大令訊供飭將劉開釋張周各責手心五十下○偷兒沈桂林陳林辦陸金和均經包探解請大令訊供判各責二百板

美租界捕房紀事

○前日傍晚時某西人乘轎式馬車行經吳淞路適某姓老嫗迎面而來不及避讓致被撞仆于地額上鮮血淋漓某號巡街華捕見之屣車送至捕房捕頭察得受傷屬實令馬夫給洋銀若干元爲養傷之費○昨日虹口鄉民陳某投捕房訴稱因事路經裏虹口被衆流氓蜂擁上前攖去金約指一枚請爲查緝捕頭允之

美意延年

○昨承楊栗齋善士爲尊翁病求佑速愈助振洋銀一百元狄杏芝爲尊翁病愈完願洋銀三十元郭亮甫洋銀二十元恒孚銀樓來姑射山人經募黃警記洋銀一百五十元潘承志堂洋銀一百元平陽氏爲賢郎病愈還願洋銀七十元又募十戶洋銀一百七十八元天順祥票號交來轟雲大善士洋銀六十元尹鰍陸大善士規銀一百兩諸君子或償宿諾而不吝佈施或挽沈痾而情殷補救以及仁言利溥善量淵深具此惻怛之忱定獲康強之慶又同日奉到丹桂書屋孫大善士助本堂新棉衣五十套大裘偏覆寒谷春回祗領之餘併此誌謝

上海六馬路仁濟善堂籌振公所施則敬等謹誌

廣濟公司江南義賑票頭彩四萬元拾壹月拾玖日開彩

本公司現奉 南洋商督憲劉批飭除廣濟義賑票外其餘各項彩票均不准在內地銷售如再有私售即由本公司就近稟由地方官查封以杜玩違而保賑源除由本公司密派司事分投查察一經察出即邀同就近稟由地方官查封外特此聲明第卅二會票已於本月廿一日十一點半鐘在本公司如法開彩所得彩號數經印有對號單分派以便核對如有得彩之崇新携到本公司收票可也第卅三會票已印出三萬張定期十一月十九日開彩此佈

乙〇一〤

上洋京口博文書局廣告

定價劃一 叟童無欺 外埠函購 原班回件

本局開設上洋歷有年矣發兌各種書籍早蒙士林見賞上年夏間以北方風鶴頻驚併歸鎮江分局交易今和局已定新政綸音迭降本局仍開設上海棋盤街北首分局仍在京口魚巷內崗售時務算學經濟政治史學策論繙譯各種書籍以及局板經史子集各家登報新書目列於左

廣博物志二十二本六元○格致精華三角○中外經世緒言四角○方望溪全集六十四本十元○西學通考十二本八角○大字格致書院課藝十三本一元五○萬國時務策學大全二十本一元三○中外時務策府統宗二十本一元五○中外策論合編二十四本一元六○自強新論一角六○經濟新論三角○時務叢鈔三角○正續盛世危言四角○中西算學入門二角○中西算學大成一元四角○歷代史論三角六○陸清獻公四書義二角四○前印新政彙編六角○續富國策三角○勸學篇一角二○策論大成四角○海道圖說八角○蒙學輿地讀本二角○註釋算學啓蒙三角○四書經義一角○新政論議一角○古事比六角○醫林指月九角○仿宋孔子家語四角○策論彙隅二角○名目繁多不及細載倘蒙賜顧移玉是荷

乙〇三〤

戈製半夏

眞正起首第一家戈老大房善慶堂獨創秘製半夏老鋪○在滬城三牌樓大柵南首第六家萬興米店對門○左近假店甚多貴客留心

本堂祖傳秘製半夏專治各種痰疾氣喘等症於乾隆廿四年我祖復齋公創始向在姑蘇閶門外楓橋米市迄今百數十年客商信服迨前數年間竟有假冒牌號甚多而本族就帮戈製者亦復不少爲特本堂在庚寅年備案登明申滬兩報至今相安無異不料近被奸夥偷去仿單三百外套爲此本堂誠恐該奸夥在外將贋藥攙入在各主客之前抖售並騙欺商致誤要症爲特本堂具稟呈縣在案並特今再登報聲明倘蒙仕商賜顧須認明上海縣西三牌樓大街發兌蘇州仍在閶門外上塘宜慈巷底老火灶南第四家發兌蘇申只此兩店別無餘分並勿有夥友在外兜攬等弊惟本堂嫡傳原方服之無不應驗如神倘仕商誤購別處贋藥不驗者務向本堂一試服後立判眞僞斯細鑒察焉

乙三〤

東亞公保壽有限公司告白

啓者本公司經大美國政府批准籌備股本金洋五十萬元合華銀七十五萬兩共集華洋各股五千份遇有額外用項 國家允爲貸助金洋一百五十萬元總行開設檀香山正埠今於本年西歷十二月初九日分設上海因定造房屋尚未竣工暫假二馬路江西路轉角第廿五號門牌先行交易專作人壽保險生理所有一切詳細章程悉用華洋合璧文字載明保單承蒙 官紳商富惠顧價目比別家格外克己倘遇不測立即按照保單迅速如數賠償以昭公平而期信實賜顧者請臨本公司與總理人面議可也此佈

本公司總理人高倚志謹識

甲一卅

奏辦順直義賑普濟公司大票頭彩壹萬元拾壹月拾陸日開彩

本公司奉 欽差北洋商督憲 奏明奉 旨諭飭歸辦通飭各省有案除 奏辦順直義賑普濟公司大票外其餘各種私設之彩票概不准在內地銷售如有私售准本公司就近稟請地方官查禁以杜抗違而保賑需特此聲明第五期票已於十月十八日在烟台大關碼頭當衆開彩得彩紅票概憑本公司對號單核兌足洋現在接售第六期票仍設一萬五千張每張售洋三元准于十一月十六日如法開彩此佈

奏辦順直義賑大票普濟總公司謹白

乙一〤

貴有攸歸

本埠森昌信局寓目正月間重慶理酉新照相局寄來金子一函購本公司燕窩糖精四十合此項本公司并未收到後値貴業務興康童君子卿調處據稱戒煙丸之事本公司即將金子未曾收到竟被其轉告貴局查明回覆迄今未有回音昨有本埠中西藥房又來查問并交理迹新來信一函憑証確實萬難抵賴究竟此種金子交與何人串通作弊限三天內來本公司迅說如再執迷不悟定當稟官嚴辦以警將來弗謂言之不預也

上海南京路華興公司白 乙廿六

咪吔火油

啓者本行敬龍火油一係僧帽牌一係十字牌俱經衛格羅松兩名廠格外加工製煉精益求精故其火光十分燦爛且無黑烟之虞購者無不稱善久已馳名中外本行新近所用上等白鐵爲之自置機器軋就焊口堅固異常決無滲漏等弊木箱亦係用上等木料做成每箱淨油六十七磅此別家格外加重賜顧者須認明本行僧帽十字兩牌庶不致悞

咪吔洋行白 甲三十

上洋棋盤街 華豐裘莊北京各種頂高細毛皮貨

西人運滬北京仕宦自製自穿考究滿漢貨衣皮路身骨第一道地此種皮貨上洋未會到過

茲有西人陸續運滬頂等細毛皮貨數千件各種俱全所做出鋒馬蹄一切道地與衆不全此衣內城 仕宦自製自穿細毛向來考究挑選頂高皮路擇好花色頭等皮匠配製不惜工本此種皮貨永不退色而且受穿到後花色原舊一樣定價劃一格外克己倘蒙 仕宦賜顧請 駕小莊賺辦可也○頂高銀鎗海虎外套馬褂○頂高銀鎗玄狐外套馬褂○頂高銀鎗紫貂外套馬褂○頂高玄狐倉月外套馬褂○頂高

○頂高中毛紫貂外套馬褂○頂高玄狐千尖外套馬褂○頂高小毛紫貂外套馬褂○頂高雲白頂銀鼠袍套褂○頂高本色紫貂蟒袍補褂○頂高白狐西狐袍套馬褂○頂高銀檢貂鼠外套馬褂○頂高西口青羊外套馬褂其餘花色甚多不及細載 乙卅一

匯豐銀行告白

啓者本行收足資本洋一千萬元公積英金値洋一千萬元又銀洋三百七十五萬元共合洋一千三百七十五萬元另議定備用股本洋一千萬元總行開設在香港分行在倫敦廣門暹羅包帶維亞孟買加拉吉打古隆北福州荷蘭漢口神戶長崎蔗陸伊犁禮容呂宋耕紐約檳榔冷宮西貢舊金山新加坡蘇拉巴陸天津北京橫濱其上海行與各商往來暫存本行之銀每日結帳者其息長年二厘存至二十萬兩爲止存一年者其息照長年五厘存六個月者其息照長年四厘存三個月者其息照長年三厘算代付本埠匯票並辦理銀行一切應辦事宜匯票可以匯至倫敦及歐洲印度新金山美國中國東洋等處大通商碼頭特此佈聞

光緒二十七年八月初五日 甲十六

寄售上海愼記書莊及各書坊外省分莊均可購取

王船山經義史論八種

船山遺書種類甚繁其經史八種尤爲士林所必備精審詳校石印成書裝訂十六本價洋三元

史學叢書

是書搜輯繁富歷史漢晉魏唐宋遼金元諸史凡疆域兵刑藝文食貨有志職官有表郡國令長刺史有致及諸家校勘辨疑補註致証旁証互証籤以史漢騈枝諸史拾遺讀史舉正讀史致異得四十三種都三百零五卷洵史學之大觀也石印三十二本分裝四套價洋三元 乙廿一

勅懸

上洋抛球場奇馨茶號及英大馬路興讓街杏濟堂寄售○○摩練氏製

世人每以行房秘藥謂是淫藥乃人云亦云耳如京城某大藥肆膾炙人口之小鐵丸豈亦是淫藥耶此乃婦人子宮寒冷所用我之勒歷藥則男子陽衰而用同一樣道理也男子元陽既衰是終身之大憾未有子者必將絕其嗣矣勢不得不藉此藥提起而壯固之則夫婦之道可行兒子可養也服藥倘嫌其祿不如此藥之見功神速也行房者外人不得而知之事所用之藥故謂之秘藥秘藥大非淫藥可比也淫藥者何暗置人身則心神搖盪入邪人圈套弄出無廉恥事此之謂淫藥是王法所不容者也此勒歷藥乃異人傳授秘法用不過一分能使元陽堅固豐倍於常勁而不洩任意房事不須服食故無傷身之虞大瓶二元小瓶一元信力自理 乙廿一

泰隆保險

啓者本行今蒙英國紐瑞蘭派得利亞的克火險有限公司專托本行經理保險南北市房屋住宅生財貨物各種機器廠機等險保費照律克己賠欵異常迅速倘蒙 貴紳商賜顧仍請 駕臨二馬路泰隆洋行帳房面議可也泰隆洋行司理竺錦章謹啓 甲廿二

協隆洋行新到各貨

茲者本行設立美國紐約埠開設上海五十餘年專運花旗疋頭粗細洋布斜紋漂布自駐廠揀選認眞挑剔蒙各處 貴商賜顧俱讚價廉物美定購者紛紛應接不遑小行既蒙台愛益加奮勉現在更定新章加意講求格外克己以廣招徠專以誠信待人無絲毫虛浮情弊此等情形想已久邀洞鑒現在新到各種皮酒香膜洋燭皮皂喋呀水菓牛乳牛膠大小磅秤新式留聲機器一應本作銅作鐵作所用器具無不玲巧異常應有盡有且價錢格外克己如蒙惠顧祈駕臨本行看樣面議可也 甲卅二

浮屍招領

十月廿五松江得勝港浮來杭班輪船落水女屍一具身中面黃帶白半撫年廿歲左右身穿皮馬甲外罩元色布馬甲黑棉襖外罩竹布衫元緞青蓮心兜經得勝同人購棺收殮屍親速至松江得勝領回 乙廿八

召租

啓者鐵馬路寶源坊第一百五十一號五樓五底四廂房前後天井寬暢該房進深廠臺自來水俱全租金格外公道如貴客合意者請至五馬路本帳房面議可也 乙二十八 德和洋行啓

長毛絨雪袍批發公道

怡昌衣莊在虹口天潼路廣東街口設有年所自運泰西呢絨各口粗細皮貨精製時式新衣加工重料兼辦東洋異樣絨貨精造各色長毛絨一扣鍾有名斗篷專門批發蒙仕商賜顧此衆格外公道誠恐遠埠貴客未及週知特此佈達 乙廿八

茂生經理火險

啓者本行經理皇后火險公司代客保火險事務其費格外公道如有不測賠償迅速函問此局佈外國總華正月十一自三馬路茂生洋行啓 甲二十二

聖約翰書院招考告白

啓者本院定於十二月初一日招考凡已來報名曾讀過英文至少一年者届期來院甄別以定去取自明年始學膳金每月英洋十二元半年一付此佈 監院卜白 乙廿四

祥茂洋行告白

本行新到各色絲絨海虎絨紅氈毯各種洋布市布頂上花旗粉等貨發售物美價廉如蒙賜顧請至本帳房面訂可也 甲廿八

告白

楊樹浦華盛工廠專做工作祗售鶴鹿兩字如意等牌飛花所做之副號紗至各種圖龍獅陀龍井鶴井公等紗之紗向歸公司與又新公司經售與工廠無涉即機紗小包亦憑新公司與又新公司來條再付謹恐無知客人藉詞推諉是以工廠聲明 乙廿一

失票聲明

讓字五十號永隆和本票一紙計洋三十元十月三十日期此票遺失拾得作廢各賣號切勿收用特此聲明姜雲記告白 乙廿八

華章造紙公司

本公司專造上上連史紙潔白無瑕貨高價實倘蒙貴客賜顧者請至二馬路立興本洋行內本公司經理處面議可也此佈 甲廿九

地基召租

在楊樹浦路順泰木行隔壁出讓基地一方又路內一方如欲租者請至二馬路東口寶順洋行面議此佈 甲十六

脚踏車平售

本號現由美國名廠中辦有脚踏車十數輛以便自用貨色精美行走敏捷因自用有餘尙存數輛願平價出售以公同好每輛取回價洋四十元如欲購者請至虹口吳淞路榮泰號遲恐不及也此佈 榮泰號啓 乙廿八

香港太古糖局

車糖出售

本行由港自運暇五温B暇四温二暇五温四暇半OW暇四温二暇三温七五H暇三温車糖出售如客欲買請至本帳房面訂即收定銀如過期不出將定銀罰去特此佈聞上海老太古洋行謹白 乙十四

錫金公所崇誼堂啓

催領旅櫬

上海錫金公所停寄旅櫬議章兩年爲限今滿限者多歸葬老少爰於本籍置地建立滬上崇誼堂塚凡滿限之柩不來照領本公所代爲送歸安葬今殯房已滿並無餘地添造如過期之柩斷不能再留爲此限冬至節後七日爲止各柩屬赶即來領倘仍過期不來即代運送回籍安葬新塚除詒知單外恐未週知特再登報 乙三X三

安放無祀木主

啓者本山莊設立義火祠不論本籍客籍凡無人經管者其木主均許入內安放年中三節祀飯並中元餓口三永日超度孤魂勸爲永例如有身後蕭條香火斷絕只須有人向鐵大橋廣益堂掛號面詢一切章程可也此佈乂巳 滬北延緒山莊告白

日本郵船會社

啓者本公司博愛丸准于本月十一日即禮拜六早天明時開往長崎神戶橫濱由長崎接續本公司輪船轉運釜山仁川等埠小包收到禮拜五午刻客票賣到五點鐘止倘蒙各 寶號如欲裝貨搭輪者務祈早臨爲幸 郵船株式會社

明治火險

三井經理多年賠欵迅速如有房屋貨物傢私均可照保價極克已如蒙賜顧請臨四川路十七號面議 三井

告白

本行向售辦那威煤油久已馳名遠近如蒙 賓客商欲定欲買價當格外克已此油祇有本行獨家經理望勿致誤兼售五金雜貨皮帶足頭等項不及細載倘承賜顧者請至本帳房面議可也 白 五馬路華昌洋行謹 乙TOOX

代友訪尋

姓饒名金生生於乙丑年三月十三午時係四川新繁人伊父名庭邦現伊母訖食難度故到申住三馬路泰興棧訪尋此子 寓申泰興棧 德盛隆 XXOX

空地召租

今有基地約二畝坐落法界中新橋西首北靠洋涇浜南至公館如有貴客欲租請至二擺渡鳳里面議 瑞德孫行白

廣東鹿芝館蠟丸

鹿芝館 馳名 參壽鳳丸

此丸以參茸烏骨雞爲君佐以上品藥料配製爲丸專治老少婦人諸虛百損心腹疼痛頭暈腰痠咳嗽寒熱往來骨蒸瘦弱臨經腹痛赤白帶下心悶嘔吐等症無事婦人亦宜常服其功屢捷靈效無比一品頭每丸洋一元加料每丸大洋五角雙料每丸二角單料每丸一角○參茸胃排丸雙料每丸一角單料每丸五分○婦女玉液金丹每丸一角○經行腹痛丸每丸一角 乙以X 舖在上海老巡捕房對門分棧杭州清河坊

希世之寶

瘞鶴銘碑文品重海內今由○汪子淵太史精選題跋用石印每部裱成文木面價三元○楊見山太守篆隸深得漢碑精髓覓得太守興到所臨曹全張遷史晨桐柏廟諸碑用宣紙界珠闌印成冊頁每部二元屏五尺一元四尺六角鑲披中堂減半對五尺八角四尺六角綾裱加倍上海九華堂箋扇製造精雅久已馳名寰海東瀛詩箋書箇以及鍊金印色文房至寶如荷 鑒賜請認上海二馬路九華堂四馬路玉聲堂蘇州觀前蘇九華天津逸雲齋杭州舒蓮記汕頭陞華齋鎮江漢口鹽務和熙不致悞 乙XX乂

遺失派司

今遺失英一千九百年七月十三號啤利打船進口 20,25 棉羽綢六箱又十月十號耶剌船進口 JHM SH 107,114 棉羽綢八箱又九月十九號嘆加船進口 JHM SH 1,19 棉羽綢十九箱又本年七月五號報出關棧唛 JHM SH 264,269,280,286 329,331 棉羽綢十六箱又七月六號報出關棧 JHM SH 230,246 棉羽綢十七箱又 JHM SH 76,91 棉羽綢十六箱俱向海關說明另補前項所失之物概作廢紙特此聲明 豐泰洋行具 乙T三乂

告白

近有人在外向各處賒取貨物如以後各寶號有貨物銀錢往來等情須送至本帳房給回單爲憑或各友在外私相授受一概與本帳房無涉特此佈告 高易帳房白 乙一XX

義興洋行告白

啓者本行現在新開在上海三馬路第二十號門牌代客定購各貨專門辦理洋布商家賜顧者請來本行面訂可也此佈 田一四X

專售印書機器

本號自造印書印報大小機器搖架腳踏架自來墨架打樣架印書房各色器具均有製造無不盡美久已馳名外埠仕商賜顧者可圖樣寄閱恐未週知特登報布告該價格外克已貨色包用年限承蒙紳商賜顧者在上海二馬路石路口一百四十二號李涌昌機器廠啓 一三一乂

真正老牌戒烟藥粉

經售英京麥化倫藥廠著名獅馬老牌戒烟藥粉原箱零拆電定路貨及頂上金鷄納霜膠片膠粉生粉糙粉其粜格外克已欲購者請至圖叙石橋南外鹹瓜街同慶堂便是 啓 三一乂

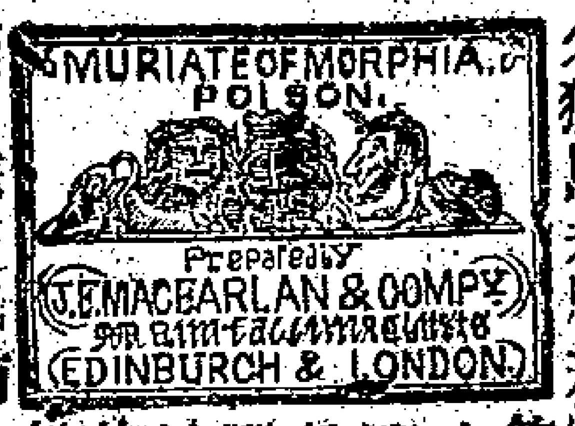

廣東邇退齋

始創走馬胎膏

此膏專治風癱偏枯半身不遂手足酸軟四肢無力筋骨疼痛或不知痛癢困倦難堪不能行動或壓或爛諸般疲頑之症如服過別種膏丹不能見效者請嘗試之此膏經愈多人幸勿輕視每用五錢熱酒冲服小盅六角大盅元二分設上洋河南路 乙XX二X

蘭蕙譜出售

先君憶江公癖嗜蘭蕙培養有條著有蘭言述略一書曾付棗梨問世雅愛藝蘭者咸欲先覩爲快茲將家藏原本增序重印寄古香閣書坊出售以廣流傳翻刻必究每本價洋四角所印無多賞鑒家宜即購之 乙XX乂 袁仲蔚啓

固齒擦牙香粉 祛濕藥肥皂

本堂監製固齒玫瑰牙粉氣味香潔異常每晨用之刷擦牙根即能牙齒潔白口內常香并能堅固牙根永無蛀痛蟲蝕之患每盒價洋五分○祛濕藥肥皂揀選各種追風祛濕化滯潤肌潤膚等藥料精工製煉成塊專治水濕疥瘡面上雀斑酒刺粉一切皮膚諸患並除容色晦滯之弊極效極靈每塊洋一角二分上海四馬路老巡捕房對門樂善堂老藥房啓 乙三一乂

興工檢金

敬啓者本廣肇山莊之先友宜於遷運現已備有界外新山莊地一段坐在叉袋角之河邊擇興地師云此處天生風水靜已擇泥吉定爲茲舊莊之先友准期是年冬至日興工將光緒二十年以前之先友骸骨擬行檢倘不報明運鄉者一律搬遷至新山莊安葬凡各先友親屬屆時應到自行檢點以保萬全免致後論事此佈聞光緒二十七年十一月初一日廣肇公所同人謹啓 乙三一乂

申明遺失

予家母於九月中旬患病至月底逝世哀痛之餘檢點各物遺失飾箱一只內藏金銀等物不詳其數諒非外人所竊所有楊家渡天成染坊屋宇基地契據全套深恐其在外抵押等情故此備案登報以免無知受愚但貪小之人見報可將契據投郵政局擲還其餘之物決勿深究特此申明 王瑞記啓 乙T三乂

SCOTT'S EMULSION

司各脫

滋補鱈魚肝油

此油潤肺除痰養顏長肉補益氣血堅壯筋骨又能除癆肺之蟲去穢聚之血消胃經之積滯羣凡身體瘦濟胃不消化肺經受病嗽鬱勞傷房事色傷破金吐血咳嗽氣喘皮膚濕毒癖癬頑毒小兒盟肉不長筋骨軟弱等症醫能治之不論男婦老少無病常服亦能壯旺精明充盈膚革此及清補而不燥從潤而不賦之羣藥也請食欲購者請至上海及他埠經理各口事務豐裕洋行均可選買此佈

寶順洋行保險

本行設申最先辦理火險歷有年數總公司在外洋創立百餘年資本廣巨賠欵迅速恐未週知茲特登報無論行號棧房財產傢私一概可保價極克已倘荷見顧請至二馬路外灘本行帳房面議此佈

大清郵政收信時刻曉諭傳單

寄往	輪船名	某日	截止收信時刻
南潯湖州	小火輪	十一日	上午十一點
江南製造局	信差		上午十一點 下午五點
香港汕頭經香港 澳門瓊州南寧龍州蒙自思茅北海 欽州廉州	德公司		下午十二點半
印度歐洲各埠	又		又
美國各埠	日本皇后		又
寧波鎮海餘姚定海百官	江天		下午三點半
吳淞	火車		下午四點
蘇州常熟杭州嘉興紹興	小火輪		又
汕頭	湖北		上午八點至
廈門	圖南		晚刻十點鐘
威海衛烟台	武昌		又
香港廣東	吳淞		又
福州馬尾三都	英公司		又
長江各埠	大通		又
南昌府牯牛嶺	又		又
臨湘雲溪	又		又

掛號信件包裹什物匯票洋銀統於五點鐘截止送交郵政局郵票每日上午八點售至下午一點又晚刻八點至九點鐘止

十一月初十日銀錢洋行情列左

新疆劃收市	七錢四分晉七五
銀拆	一錢三分
龍洋找頭	七錢二分五
錢找頭	八百文
市錢	一千一百二十千五百文
卡錢	一千一百十九千五百文
衣牌	九百二十文

臣魁斌臣宗室崑岡臣徐郙臣徐會澧跪奏為遵旨覆奏事光緒二十七年四月十五日准兵部文稱武職應行驗看人員移送內閣由欽派王大臣辦理所有請襲騎都尉一員臣等公同詳加驗看並非人材[illegible]弱不宜之員應請照例用謹將該員履歷繕具清單恭呈御覽再准兵部文稱京城地面現在向有洋兵駐紮武職未便考驗弓馬俟洋兵全退再行照例辦理合併聲明伏乞皇太后皇上聖鑒訓示遵行謹奏奉硃筆圈出著照例准其承襲

臣魁斌等跪奏為驗放官缺恭摺具奏請旨事臣等於光緒二十七年正月初二日奉到硃筆圈出驗放官缺於四月十五日遵旨前赴栢寺內閣公所驗看得廂藍旗蒙古咨到驍騎校五缺五排人十名臣等公同考驗並無輭弱擬請以擬正之印務筆帖式領催崇蔭領催文陞六品頂戴領催承廉領催海全繙譯生員領催英福補放是否有當伏乞皇太后皇上聖鑒訓示遵行為此謹奏請旨奉硃批依議欽此

臣魁斌等謹奏為驗放官缺恭摺具奏請旨事臣等於光緒二十七年正月初二日欽奉硃筆圈出驗放官缺於四月十五日遵旨前赴栢林寺內閣公所驗看滿洲火器營咨到內火器營委翼長一缺委鳥槍護軍叅領二缺空花翎三缺鳥槍護軍校七缺外火器營副鳥槍護軍叅領一缺委鳥槍護軍叅領二缺空花翎二缺共十九缺人三十八名臣等公同考[illegible][illegible]無輭弱內火器營委翼長一缺擬請以擬正之恒濂補放委鳥槍護軍叅領三缺擬請以擬正之彥成忠秀托克托布補放空花翎三缺擬請以擬正之松秀文俊明蘇補放鳥槍護軍校七缺擬請以擬正之多壽祥齡文奎景志玉山增年慶春補放外火器營副鳥槍護軍叅領一缺擬請以擬正之吉秀補放委鳥槍護軍叅領二缺擬請以擬正之文烱耆恩補放空花翎二缺擬請以擬正之德森富勷賀補放是否有當伏乞皇太后皇上聖鑒訓示遵行為此謹奏請旨奉硃批依議欽此

都察院左都御史臣宗室溥良等跪奏為請派科道接查倉務事查給事中戴恩溥現奉諭旨補授廣西右江道所有該員稽查儲濟倉事務例應奏請簡員接查除將巡視各城稽察各倉暨京畿道管理街道各御史不能兼顧稽察及告假人員扣除外謹將漢科道應行開列職名繕寫名單恭請皇太后皇上簡派一員稽察儲濟倉事務為此謹奏請旨奉硃筆圈出王倬

袁世凱片再臣所統武衛右軍本年應需正餉雜費共銀一百三十萬餘兩內兩次奏准截留東省應解京部各欵共銀九十萬四千兩除找撥上年不敷餉銀二萬六千餘兩外餘銀按月支放截至十月分止已屬不敷統計年內共不敷銀二十六萬兩左右而勇丁計口授食未便延欠自不得不預為籌畫因本年三月臣初次請留部欵案內戶部覆稱一俟迴鑾部庫經理有序該軍應領餉欵仍應截數照舊赴部請領以符定章等因是以將本年尚短前項餉銀電商戶部請按期赴部具領乃昨准電覆仍令本省設法騰挪臣查東省各庫現在實無可挪之欵准藩庫有未解續撥京餉銀五萬兩又原存上年漕折項下有收回陝西劃還米價及撥剩餘米折價與各項扣存減平共銀五萬八千兩又上年漕折項下截留隨漕各欵提存糧道庫除撥未解銀四萬九百餘兩又東海關庫未解本年加放俸餉銀一萬五千兩以上共銀十六萬餘兩擬請照數留支暫抵兩月軍餉此外約仍短銀十萬兩即在本省海防捐輸項下勻撥以符部議除咨部查照外理合附片陳明伏乞聖鑒訓示謹奏奉硃批戶部知道欽此

協辦大學士吏部尚書管理國子監事務臣徐郙等跪奏為請旨補授典簿事竊臣監現出有漢典簿一缺查有候補典簿包榮富係順天大興縣人現年三十五歲由附貢生遵例報捐典簿於光緒十六年二月分發到監行走十八年十二月學習三年期滿奏請留監補用該員資格在前應行照例擬補當經咨查吏部去後茲據覆稱候補典簿包榮富應准其擬補等因咨覆到監臣等遵照吏部奏定章程謹將該員先行奏請擬補如蒙俞允俟迴鑾後再行帶領引見所有臣監擬補漢典簿緣由是否有當伏候訓示遵行謹奏請旨奉硃批依議欽此

大學士管理戶部事務臣王文韶等謹奏為奏聞事查臣部出有陝西司蒙古郎中寶蓁升任一缺臣等擬將保奏以本部郎中無論滿蒙遇缺即補之候補郎中祥麟奏補又出有滿洲筆帖式鐵山題升主事一缺擬將保奏以本部筆帖式無論滿蒙遇缺即補之候補筆帖式札克當阿借補俟有蒙古筆帖式缺出再行照例調還均經移咨吏部查核與例相符查該員等補缺例應帶領引見理合遵照吏部奏章先行奏補俟迴鑾後再由臣等補行帶領引見謹恭摺具陳伏乞皇太后皇上聖鑒謹奏奉硃批依議欽此

都察院左都御史臣宗室溥良等跪奏為辦理經費無欵可籌請將五城未交部庫息銀先行撥用以應急需恭摺仰祈聖鑒事竊自二十六年七月遭亂八月議和各署均未交出皆另立公所設法清理案續漸次就緒惟辦公經費毫無萬分拮据會由京畿道呈請全權大臣慶親王臣奕劻籌撥蒙批領三百兩半年以來心紅紙張當差飯銀減取給於此早已不敷又無欵籌墊經京畿道查核前奏准由部庫借欵發交五城生息按季提利歸本一欵尚有二十五年冬季二十六年春夏二季息銀因亂未能交庫陸續清查據五城正指揮稟覆此次息銀有全存者有撥槍不全者中城存冬夏二季四百兩東城冬春夏三季全存共六百兩南城指揮項同春殉難祇存冬季及春季零二百七十兩西城存冬季春季四百兩北城存冬季春季四百兩共二千零七十兩擬請即將此欵暫免解部撥歸臣衙門作為辦公之用如蒙俞允此係生息之欵應免造冊赴部報銷至原借交五城本銀自光緒十年臣衙門奏准由部庫撥銀十萬兩交五城商商生息中間除十八年二十二年二十六年奏明展限扣留外歷年歸還部庫本銀四萬八千兩仍存五萬二千兩未繳應俟和議大定各當商能否復業再由臣衙門查核奏明辦理所有請撥歸還部庫息銀以資辦公緣由謹恭摺具陳伏乞皇太后皇上聖鑒訓示謹奏奉硃批依議欽此

刑部尚書臣貴恒等跪奏為請旨撥借銀兩以資辦公恭摺仰祈聖鑒事竊臣部十八司暨各處常年需用公項欵屆頒多除出月部領奏銷銀六千兩餘皆取資各省額解飯銀本係入不敷出至監獄因糧前係咨由戶部劄倉發放禁卒工食亦由戶部承領自去歲七月洋兵入城庫欵無存各省飯銀欠解四糧亦即關領竟成無米之炊兼之堂司暨南北兩監等處門察戶暨均被匪徒拆毀梟其刑具各物亦全行遺失修理添補尤須鉅欵嗣於十一月閏經各國將案犯送交臣部監禁監獄急須修茸不得已由總理衙門挪借銀二千兩由戶部預支銀二千兩及禁卒工食量為發給其餘署內應用各欵均未遍及數月以來解送案犯日多發分各司審辦不但獄內需欵更多即各司員役人等亦須飭令照常當差發給工食再則秋審減等各寧宜去年軍與辦理未及完竣現在檢查案卷斟酌補辦亦復在在需欵統行核計除修理工程外毋月發欵非三千餘金不能敷用臣部既無欵可籌各省飯銀一時未能解到亦屬緩不濟急再四思維惟有籲懇天恩由戶部借撥銀一萬兩以濟急需如蒙俞允臣部即行知戶部迅速照數給發以便具領所借銀兩仍於臣部應欽奏銷銀兩項下俟前借扣清後再將此項每年按扣銀一千兩以清庫欵所有臣部懇請撥借銀兩緣由恭摺具奏伏乞皇太后皇上聖鑒謹奏奉硃批依議欽此